Canadian Ayrshire

REVUE I REVIEW

www.ayrshire-canada.com

2021

VOLUME 103 - NO 1

Photo©Félix Carignan

Cows that moved up in points and new VG in 2020!
Vaches qui ont amélioré leurs classifications et nouvelles TB en 2020 !

Forever Schoon *Jasmine* 2 EX-93
(Perfecter x Jerrika VG-87 1★)
4-07 P. 11,065 kg 4.1% 3.3% (305-305-306)

Forever Schoon *Perfectionist*-ET EX-94 3E
(Perfect x Perfecta-ET EX-96 2E 7★)
5 lact.: 49,644 kg 5.3% 3.3% (272-335-275)

Forever Schoon *Kaley* EX-92 7E
(Poker x Kelly 3 VG)
8 lact.: 85,097 kg 4.4% 3.3% (247-267-249)

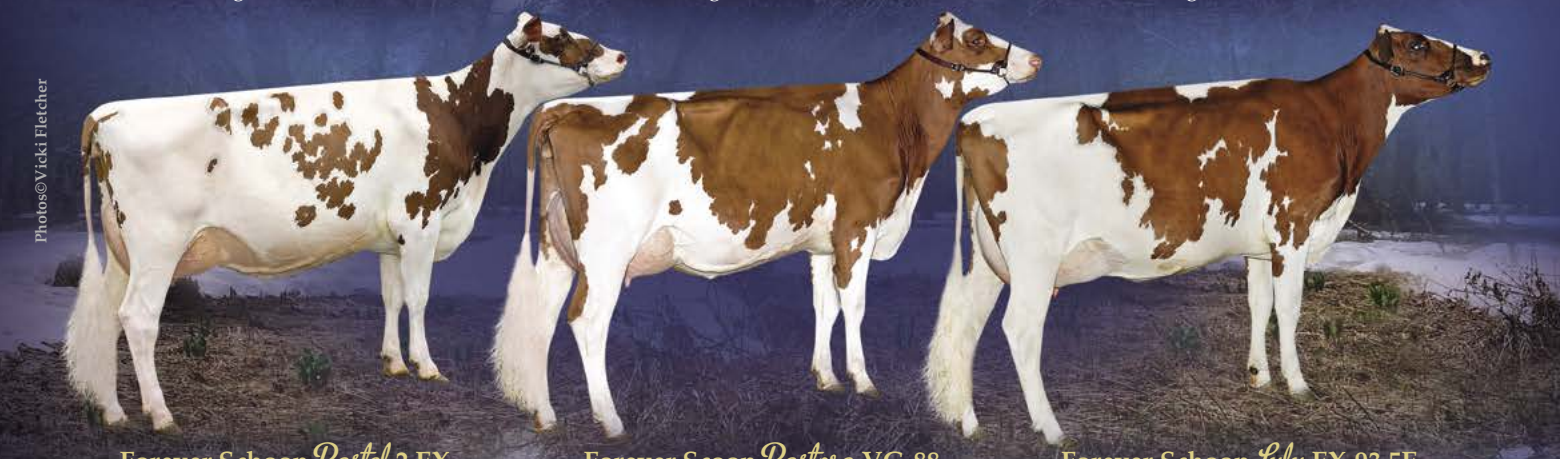

Photos©Vicki Fletcher

Forever Schoon *Pastel* 2 EX
(Oblique x Prixa VG-88)
4-06 P. 10,188 kg 4.5% 3.4% (272-295-285)

Forever Scoon *Pastora* VG-88
(Prosecutor x Palmyra 2-ET VG-87)
3-05 P. 9,642 kg 4.6% 3.5% (279-311-294)

Forever Schoon *Lulu* EX-93 5E
(Oblique x Lola EX-91 6E)
7 lact.: 68,679 kg 4.1% 3.4% (259-262-267)

And the others... Et les autres...

Forever Schoon Pecan EX 3E
(Leader x Safirer)
6 lact.: 58,902 kg 4% 3.3%
(261-255-262)

Forever Schoon Lolita VG
(Burdette x Lulu EX-93 5E)
3-05 P. 10,173 kg 3.5% 3.4%
(289-247-297)

Forever Schoon Paisleya VG-89
(Burdette x Palmaria VG-88)
2-11 8,755 kg 4.1% 3.3%
(258-255-254)

Forever Preppy VG
(Bigstar x Pretty Lady EX-94 5E 1★)
2-04 P. 8,438 kg 4.3% 3.6%
(268-274-295)

Forever Schoon Freda EX 3E
(Oblique x Fola GP-82)
5-03 11,022 kg 4.2% 3.4%
(276-286-286)

Forever Schoon Eliska VG-86
(Rockstar x Essence VG-85 1★)
3-07 9,551 kg 4.2% 3.8%
(272-276-314)

Forever Schoon Jellybean VG-86
(Burdette x Joanna EX-91 2E)
2-04 P. 9,107 kg 4% 3.3%
(303-292-302)

Forever Schoon Clover VG
(Predator x Omega VG-87)
2-10 P. 10,091 kg 4.3% 3.4%
(300-311-312)

Forever Schoon Poosley-ET EX-90
(Jumper x Perfecta-ET EX-96 2E 7★)
4-07 10,173 kg 4.3% 3.6%
(264-278-289)

Forever Schoon Kaya VG-89
(Burdette x Kaley EX-92 7E)
2-08 8,382 kg 4% 3.4%
(261-253-269)

Forever Schoon Ceasar VG
(Prosecutor x Corella)
2-04 9,045 kg 4.1% 3.2%
(295-291-288)

Forever Schoon Porkshop VG-86
(Miajump x Perfectionist EX-94 3E)
2-09 9,179 kg 4.6% 3.4%
(282-315-294)

Class. : 13 EX mult. • 8 EX • 43 VG • 18 GP • Prod. 2019 : 64 records 9,010 kg 379 kg F 4.3% 308 kg P 3.5% (258-264-267)

Forever Schoon Farm

Garnet and Sheryl Schellen - 184 Monaghan Rd., Vernon Bridge PEI C0A 2E0
Phone: 902 651-2523 · Fax: 902 651-2952 · sschellen22@gmail.com

Follow us on
Forever Schoon

AN AMAZING FATHER & SON DUO

UN FORMIDABLE DUO PÈRE-FILS

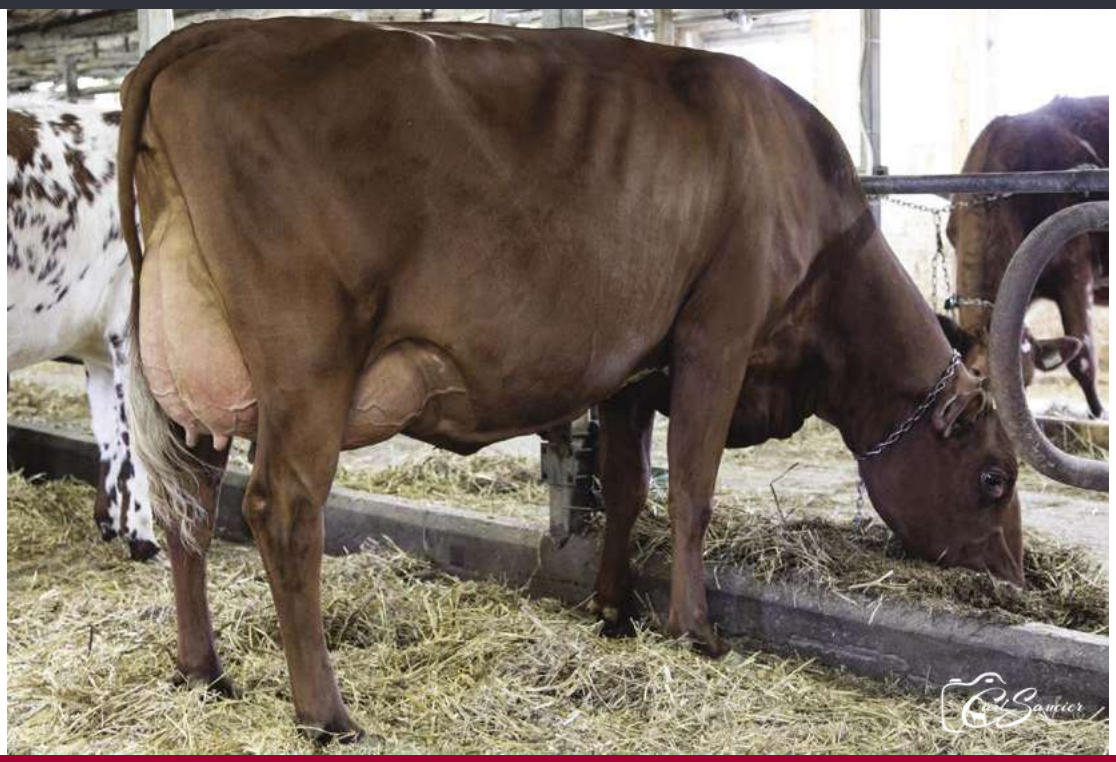

LA CROISEE AMAZING FLICKA VG-86-2YR-CAN
Ferme la Croisée Inc., St-Fabien, Quebec

HIGHEST IMMUNITY+® PROVEN SIRE IN THE BREED AND HIS HIGH RANKING SON!

LE MEILLEUR TAUREAU IMMUNITÉ+® ÉPROUVÉ DANS LA RACE ET SON FILS LE PLUS HAUTEMENT CLASSÉ

DES COTEAUX **AMAZING**

0200AY01046 REVOLUTION X PERCY X CALIMERO

IMMUNITY+

+3084 GLPI
+1259 MILK
+68 FAT
+56 PROTEIN
+108 CALVING ABILITY
+104 SCS

PLEIN SOLEIL **HUNTER**

0200AY01097 AMAZING X ROCKSTAR X OBLIQUE

GENOMAX ROBOTREADY

+3149 GPA LPI
+8 CONFORMATION
+9 MAMMARY SYSTEM
+0.49% FAT
+0.25% PROTEIN
+107 SCS

Source: Lactanet GPA 20*DEC

WestGen™ www.westgen.com

EastGen www.eastgen.ca

ciaq www.ciaq.com

www.semex.com

SEMEX® Genetics for Life®

Canadian Ayrshire
REVUE I REVIEW

www.ayrshire-canada.com

VOLUME 103 – N° 1 – 2021

REGULAR FEATURES / CHRONIQUES RÉGULIÈRES

6 . . . . . Avant-propos / foreword

SPECIAL FEATURES / CHRONIQUES SPÉCIALES

Master Breeders / Maîtres-Éleveurs :

8 . . . . . Faucher

10 . . . . . Kildare

14 . . . . . La Sapinière

16 . . . . . Mapleburn

18 & 22 . . . . . .Ferme Normand Brillant et Fils

INFORMATION / INFORMATIONS

24, 26 & 28 . . . . . 2020 Résultats Production - Conformation Results

36 . . . . . Index / Horaire classification schedule

37 & 38 . . . . . Directory / Bottin

CANADIAN AYRSHIRE REVIEW
REVUE AYRSHIRE CANADIENNE

Published by / Publiée par
AYRSHIRE BREEDERS' ASSOCIATION OF CANADA
L'ASSOCIATION DES ÉLEVEURS
AYRSHIRE DU CANADA
4855, boul. Laurier Ouest
St-Hyacinthe, Québec, Canada J2S 3V4
Téléphone : 450 778-3535
Fax : 450 778-3531
info@ayrshire-canada.com
www.ayrshire-canada.com

General Manager / Directeur général
Michel Boudreault - C.: 450 518-4127

National Fieldman / Conseiller national
Yves Charpentier - C.: 819 314-3750

Member, Registry & Transfer Services
Services aux membres,
enregistrement et transferts
Jerry Sumbler & Janine Eygenraam

Accounting / Comptabilité
Colleen Sykes

Translation / Traduction
Traduction Karine Guilmain

OFFICERS AND DIRECTORS OF THE ASSOCIATION
OFFICIERS ET ADMINISTRATEURS DE L 'ASSOCIATION

President
François Beaudry, Granby, QC

EASTERN DIRECTORS / ADMINISTRATEURS DE L'EST

François Beaudry, Granby, QC	450 379-5291
Claude Larocque, Upton, QC	450-501-2710
Caroline Couture, Compton, QC	819 835-0069
Mary-Ellen Trueman, Sackville, NB	506 536-4747
Anthony Bilodeau, St-Agapit, QC	581 989-6035
Jessie Rioux, St-Clément, QC	418 963-5452

WESTERN DIRECTORS / ADMINISTRATEURS DE L'OUEST

Eleanor Robinson, Osgoode, ON	613 774-6303
John Ahrens, Walkerton, ON	519-372-7503
Oliver Balme, Cobble Hill, BC	250-710-0730

Layout and graphics / Mise en page infographie
Imprimerie CIC, 450 772-5552

PRINTED BY / IMPRIMÉ PAR IMPRIMERIE CIC
SAINT-PIE, QUÉBEC • ISSN 0008 - 2961

Postage paid in Montréal, Quebec, Canada
Publications Mail registration PAP #40007700
Port payé à Montréal, Québec, Canada
Envoi de publication • Enregistrement PAP #40007700

NOTICE / AVIS
Ayrshire Canada is not responsible for delays caused by the postal services / Ayrshire Canada n'est pas responsable des délais causés par la poste.

DES PRAIRIES
AYRSHIRE

Les chiffres parlent d'eux-mêmes !
The numbers speak for themselves!

2e meilleure Moyenne de troupeau au Canada en 2019
2nd Highest herd average in Canada for 2019
dans la classe 35-49 relevés / in the 35-49 records class

44 rel./rec. 9,854 kg 4.35% 429 kg G/F (1.41 kg/jr) 3.5% 345 kg P (285-301-304)

Une de nos vedettes!
One of our stars!

Photo©Marc Boisvert

DES PRAIRIES *Irene*
TB/VG-88

Res. All-Canadian & Res. Tout-Québec
2 ans Junior 2019
1-11 9,330 kg 4.22% 3.61% (331-334-362)
2-10 10,968 kg 4% 3.43% (331-319-345)
Due en mars / Due in March by Pie X Yellow
Mère / Dam: Des Prairies Indigo
5 lactations : 56,382 kg 4% 3.4% (314-302-323)

Classification du Troupeau 100 % AYRSHIRE Herd : 5 EX • 29 VG • 23 GP

FERME FRANÇOIS BEAUDRY INC.
Hélène Tremblay et François Beaudry
543, chemin Beaudry, Granby QC J2J 0K4
Tél. : 450 379-5291 · fermefrancoisbeaudry@gmail.com

La Coop des Montérégiennes

AVANT-PROPOS / FOREWORD

MICHEL BOUDREAULT

Dans cette nouvelle édition de la Revue Ayrshire, nous souhaitons reconnaître les excellentes productions et la longévité de nos Ayrshires canadiennes. Une durée de vie supérieure est certainement un gage de succès et de rentabilité pour les entreprises; c'est ce que nos Ayrshires sont capables d'offrir. Elles sont en santé, produisent un lait de qualité et ont le niveau de cellules somatiques le plus bas de l'industrie.

Ces vaches résilientes offrent d'excellentes productions et, surtout, elles seront encore plus productives très bientôt! En effet, vous vous rappellerez sûrement qu'il y a près de trois ans, nous avions commencé une recherche sur les besoins nutritionnels de nos Ayrshires. Des résultats ont maintenant été révélés par nos chercheurs associés de la station de recherche de Lennoxville. Bien que les données ne soient pas encore toutes disponibles, nous pouvons déjà affirmer que les besoins nutritionnels en début de lactation sont **sous-estimés d'au moins 15 %.** Vous comprendrez facilement que cela a une incidence majeure sur l'ensemble de la lactation. Nos vaches seraient donc très productives et rentables à condition qu'elles soient **bien alimentées**. La balle est maintenant dans votre camp… et dans la mangeoire. C'est ce que vous devrez prioriser pour obtenir des résultats rapidement. N'oubliez pas que les performances de production sont influencées à 75 % par la gestion et 25 % par la génétique. Arrêtez de vous laisser dire par certains nutritionnistes que c'est normal que les pics de lactation ne soient pas atteints, que c'est la génétique qui explique les vaches grasses et que c'est normal pour des Ayrshires. Ce temps est révolu! Nous vous partagerons l'ensemble des résultats de la recherche au cours des prochaines semaines, mais d'ici là, vous avez déjà en main une piste de solution pour améliorer votre rentabilité.

Nous soulignerons aussi dans ce numéro les Maîtres-éleveurs de 2020. Quitte à me répéter, ce titre est la plus grande distinction décernée à un éleveur par notre association. Ce concours est maintenant calculé de façon automatique pour tous les membres possédant des données publiables, ce qui ouvre la porte à un nouvel outil d'amélioration génétique des troupeaux.

Le troupeau « Des Coteaux » de la Ferme Normand Brillant et Fils de St-Fabien, au Québec, est aussi à l'honneur. Nous souhaitons vous présenter une belle et grande entreprise toujours en croissance. Un troupeau Ayrshire exceptionnel et plein de promesses, administré avec des outils modernes par des propriétaires fiers et ambitieux.

In this new edition of the Ayrshire Review, we wish to recognize the excellent production and longevity of our Canadian Ayrshire cattle. A longer lifespan is certainly a promise of success and profitability for businesses, and that's what our Ayrshire cows have to offer. They are healthy, produce high quality milk, and have the lowest somatic cell count in the industry.

These resilient cows have excellent productions and will be even more productive very soon! In fact, as you may remember, we initiated research on the nutritional needs of our Ayrshires approximately three years ago. Results have been revealed by our affiliated researchers at the Lennoxville research station, and although all data are not yet available, we can already say that nutritional needs in early lactation are ***underestimated by at least 15%.*** *You can easily understand that this has a major impact on overall lactation. As long as they are* ***well fed,*** *our cows will be highly productive and profitable. The ball is now in your court… and your feeders! In order to get results quickly, this must be a priority. Remember that production performance is 75% influenced by management, and 25% by genetics. Stop letting certain nutritionists tell you that it's normal not to reach lactation peaks, that genetics are responsible for fat cows, and that all this is normal for Ayrshire cattle. Those days are gone! Over the next few weeks, we will share the complete research results, but until then, you already have a solution for improving your profitability.*

In this issue, we also shine the spotlight on the 2020 Master Breeders. At the risk of repeating myself, this title is the highest distinction awarded to breeders by our association. The contest is now automatically calculated for all members with publishable data, which opens the door for a new genetic improvement tool for herds.

The Des Coteaux herd from Ferme Normand Brillant et Fils in St-Fabien, Quebec, is also featured. We are pleased to introduce you to a large, wonderful, and constantly growing business. An exceptional and promising Ayrshire herd that's managed with modern tools by proud and ambitious owners.

Happy reading!

Thank you to the team at Tilecroft Farms

for working hard to keep us #1 in Ontario!

Merci à l'équipe de la ferme Tilecroft pour nous maintenir #1 en Ontario!

3rd in Canada 65 records + class in 2019
79 records:
9,030 kg 363 kg F 4.1% 310 kg P 3.4%
(271-263-283)

3e au Canada classe de 65 relevés et plus en 2019

OUR TOP PRODUCERS / NOS MEILLEURES PRODUCTRICES !

Tilecroft KAHLUA EX 2E
8-05 13,817 kg 503 kg F 3.6% 442 kg P 3.2% (305-271-292)
7 Lacts: 79,648 kg 2,936 kg F 3.7% 2627 kg P 3.3% (289-258-288)

Tilecroft Rockstar LIBERTY 561 EX 3E +ELITE+
5-02 12,535 kg 524 kg F 4.2% 422 kg P 3.4% (329-336-338)
5 Lacts: 59,486 kg 2,448 kg F 4.1% 1999 kg P 3.4% (338-332-343)
Dam of / Mère de : Tilecroft Luxury @ Semex

Tilecroft Burdette BELIZE VG-87
3-03 12,124 kg 453 kg F 3.7% 390 kg P 3.2% (366-331-358)

Tilecroft Rockstar BROOKE 683 VG
2-08 11,356 kg 482 kg F 4.2% 421 kg P 3.7% (340-347-384)

Tilecroft Revolution SUE 654 VG-86 +ELITE+
3-04 11,762 kg 536 kg F 4.6% 414 kg P 3.5% (329-362-351)

Her daughter: **Tilecroft Yellow SAGE 806**
#1 Yellow's daughter in Canada GLPI @3148
Conf. +10 Pro$ 2088
Embryons disponibles / Embryos available x Arbiter

If you are looking for milk or heifers, we have some for sale from top bulls in the Ayrshire breed! Please contact us if you are interested!

Vous recherchez des vaches ou des génisses provenant des meilleurs taureaux de la race ? Nous en avons à vendre, contactez-nous !

Tilecroft Farms

ELEANOR & JEFF ROBINSON
JORDAN, OLIVER & JUSTIN

Classification: 2 EX · 20 VG · 47 GP · 13 G

7209 McDiarmid Road,
Osgoode, ON K0A 2W0
Eleanor cell.: 613 807-6303
robinson@tilecroftfarms.com

Our breeding philosophy : **PRODUCTION AND LONGEVITY!**
PRODUCTION ET LONGÉVITÉ, notre philosophie!

Some exceptional cows | Des vaches exceptionnelles!

Balme Ayr Flints Glory VG-87
10-07 9,961 kg 415 kg F 4.2% 320 kg P 3.2% (266-277-260)
13 Lact: 113,564 kg 4,555 kg F 4% 3,710 kg P 3.3% (227-225-224)

Bellayre Copper Domino EX-92 4E
7-10 11,518 kg 429 kg F 3.7% 346 kg P 3% (275-255-251)
11 Lact: 109,687 kg 4,125 kg F 3.8% 3,320 kg P 3% (251-231-230)

Balme Ayr D Pierrot Trudy VG-85
6-01 11,873 kg 492 kg F 4.1% 385 kg P 3.2% (291-296-287)
10 Lact: 109,823 kg 4,487 kg F 4.1% 3,648 kg 3.3% P (271-271-271)

Balme Ayr Ristourn Flame III EX
6-06 12,876 kg 554 kg F 4.3% 424 kg P 3.3% (315-334-314)
7 Lact: 84,570 kg 3,602 kg F 4.3% 2,908 kg P 3.4% (305-313-314)

Balme Ayr Poker Ruby GP-81
7-05 11,091 kg 521 kg F 4.7% 348 kg P 3.1% (270-314-258)
8 Lact: 84,687 kg 3,464 kg F 4.1% 2,742 kg P 3.2% (260-260-254)

Balme Ayr Squire Odette 1 G-78
10-01 10,345 kg 419 kg F 4.1% 350 kg P 3.4% (274-277-282)
9 Lact: 84,295 kg 3,332 kg F 4% 2,887 kg P 3.4% (242-236-251)

Balme Ayr Folke Gianella 1 GP-81
4-06 10,432 kg 409 kg F 3.9% 384 kg P 3.7% (285-273-320)
9 Lact: 81,167 kg 3,513 kg F 4.3% 2,968 kg P 3.7% (243-259-271)

4th highest herd in Canada in 2019 best average 65 records and over
4e troupeau au Canada en 2019 meilleure moyenne 65 relevés et plus
120 records 9,388 kg 404 kg F (1.32 kg/day) 4.3% 310 kg P 3.3% (267-278-268)

BALME AYR FARMS LTD.

Oliver & Shelley Balme & Family • 4214 Trans-Canada Highway, RR.1, Cobble Hill BC V0R 1L5
Phone: 250 743-2273 • Oliver: 250-710-0730 • balmeayrfarms@shaw.ca

FAUCHER

La Ferme Jean-Guy Faucher et Fils inc. de Sainte-Marie-de-Beauce, au Québec, est fière de recevoir le titre de Maître-éleveur pour la seconde fois. Il va sans dire que la Ferme Faucher est une histoire de famille. Propriétaires depuis 1997, Serge et Luc Faucher sont la 7e génération à exploiter l'entreprise, qui possède des vaches Ayrshire depuis 1975.

SERGE, EMRICK, MARINA, JEAN-GUY & LUC FAUCHER

Faucher Loto Opa EX-96 6E 10* est certainement l'une de leurs plus grandes fiertés et l'une des meilleures vaches qu'ils aient élevées. Elle a remporté le titre de Grande championne à la Royale en 2008 et en 2009. Opa a aussi été la Championne de réserve au Championnat suprême de la Royale en 2008, en plus d'avoir été couronnée All-Canadian à sept reprises. En 8 lactations, elle a produit 90 664 kg de lait. Grâce à elle et à sa descendance, plusieurs points furent obtenus permettant de décrocher de nouveau la reconnaissance de Maître-éleveur.

Les familles de vaches de la ferme sont une grande source de fierté en raison de l'équilibre entre leur production et leur conformation. Au fil du temps, plusieurs de ces familles ont eu un impact majeur sur l'amélioration génétique du troupeau. **Faucher Calimero Média EX-93 2E 5*** est l'une des meilleures productrices qu'ils aient élevées; sa production en 4 lactations a été de 60 004 kg. Sa fille **Faucher R Medium EX-92 4E 1*** a produit 84 312 kg en 6 lactations. Plusieurs autres vaches exceptionnelles ont également apporté plusieurs points, notamment **Faucher Kellogg Leyden TB-88** avec une production à vie de 102 618 kg, **Faucher Wilton Misty TB-88 1*** avec 93 574 kg de lait à vie, et **Faucher Pardner Leitha EX 3E 2*** avec un total à vie de 87 247 kg. Quant à **Faucher Paddy Loulou EX-95 4E 5*,** elle a produit 66 688 kg en 6 lactations, sa fille **Faucher Cali Marylou EX-92 4E 2*** a produit 84 658 kg en 6 lactations, **Faucher Reality Espiègle EX-94 5E** a donné 87 256 kg en 7 lactations et **Faucher Burdette Médiéval EX 3E** a eu une production de 74 772 kg en 6 lactations.

Présentement, la classification du troupeau est de 11 EX, 24 TB et 16 BP. La moyenne de production se situe à 8631 kg de lait à 4,11 % de gras et 3,42 % de protéine pour des MCR de 248-252-253.

En 2007, ils ont construit une étable froide à aire ouverte pour loger les taures. Par la suite, en 2012, une rénovation de l'étable à veaux a amélioré le confort des animaux. En 2014, ils ont fait installer un mélangeur. Dans l'avenir, ils souhaitent procéder à l'agrandissement de la vacherie, ce qui leur permettra de passer de 56 à 72 vaches en lactation. De plus, ils envisagent acheter davantage de quota afin d'augmenter la production.

Dans leurs objectifs d'élevage, ils accordent autant d'importance à la production qu'à la conformation. Ils recherchent de grandes productrices avec des composants élevés, ainsi que des vaches ayant une bonne conformation afin d'assurer leur longévité. Avec quelques familles de vaches souches, ils font de la transplantation embryonnaire pour accélérer l'amélioration du troupeau.

The Jean-Guy Faucher et fils Inc. farm in Sainte-Marie-de-Beauce, Quebec, is proud to accept the Master Breeder title for the second time. It goes without saying, the Faucher farm is a family affair: Serge and Luc Faucher have been its owners since 1997, the 7th generation to operate the business which has owned Ayrshire cows since 1975.

Faucher Loto Opa EX-96 6E 10* *is certainly one of their proudest accomplishments and one of the best cows they have ever reared. She earned the Grand Champion title at the Royal Winter Fair in 2008 and 2009. Opa was also crowned Reserve Champion at the Royal Winter Fair Supreme Championship in 2008, and is a seven-time All-Canadian winner. She produced 90,664 kg of milk in 8 lactations. Thanks to her and her offspring, many of the points they obtained contributed to earning the Master Breeder recognition once again.*

The production-conformation balance of the farm's cow families makes them a great source of pride. Over time, many of these families have had a major impact on the herd's genetic improvement. ***Faucher Calimero Média EX-93 2E 5**** *is one of the best producers the farm has raised, producing 60,004 kg of milk in 4 lactations. Her daughter,* ***Faucher R Medium EX-92 4E 1*,*** *produced 84,312 kg in 6 lactations. A number of other exceptional cows also contributed several points, including* ***Faucher Kellogg Leyden VG-88*** *with a lifetime production of 102,618 kg,* ***Faucher Wilton Misty VG-88 1**** *with 93,574 kg in her lifetime, and* ***Faucher Pardner Leitha EX 3E 2****, with a lifetime total of 87,247 kg. As for* ***Faucher Paddy Loulou EX-95 4E 5****, she produced 66,688 kg in 6 lactations, her daughter* ***Faucher Cali Marylou EX-92 4E 2**** *produced 84,658 kg in 6 lactations,* ***Faucher Reality Espiègle EX-94 5E*** *produced 87,256 kg in 7 lactations, and* ***Faucher Burdette Médiéval EX 3E****, 74,772 kg in 6 lactations.*

The current herd classification is 11 EX, 24 VG and 16 GP. The milk production average is 8,631 kg for 4.11% fat and 3.42% protein for BCAs of 248-252-253.

In 2007, they built an open-concept cold barn for the heifers. In 2012, they renovated the calf barn to improve the comfort of the animals. In 2014, a feed mixer was installed. In the future, they hope to expand the cow barn, which would allow them to increase the number of milking cows from 56 to 72. They also plan on purchasing more quota in order to increase production.

Within their breeding objectives, equal importance is given to production and conformation. To ensure their longevity, they seek great producers with high components, and cows with good conformation. In order to accelerate herd improvement, they perform embryo transfers using a few brood cow families.

Photo : Mélanie Bilodeau, conceptrice WEB

Ayrshire Canada tient à féliciter chaleureusement la Ferme Jean-Guy Faucher et Fils inc. pour son deuxième titre de Maître-éleveur.

Ayrshire Canada warmly congratulates Ferme Jean-Guy Faucher et fils Inc. on its second Master Breeder title.

Honorés de notre deuxième titre
Honoured by our second title!

La pierre angulaire du troupeau Faucher !
The cornerstone of our Faucher herd!

Faucher Kellogg **Larra** EX-94 2E 12*
All-Canadian 3 ans Junior 1997
5-04 11,438 kg 3.9% 3.5% (306-295-321)
Prog. 100 % BP et mieux : 3 EX • 14 VG • 9GP

Sujets de la famille de Larra qui ont contribué largement à l'obtention de ce titre !
Cows of the Larra family that greatly contributed to obtaining this title

Fille de
Larra's daughter

Faucher Paddy **Loulou** EX-95 4E 5*
6 lacts : 66,688 kg 4.4% 3.6% (255-270-267)
All-Canadian 5 ans 2006
Grande Championne Expo-Québec 2006

Faucher Loto **Opa** EX-96 6E 10*
8 lacts : 90,664 kg 4.3% 3.4% (259-273-263)
7X All-Canadian !!
Grande Championne Royal 2008 & 2009
Prog. 100 % BP et mieux : 4 EX • 8 VG • 6 GP

Faucher Loto **Clarissa** EX-93 3E 1*
4-05 11,822 kg 4.6% 3.3% (306-341-311)
All-Canadian 3 ans Junior 2011

Petite-fille de
Larra's granddaughter

Faucher Harmony **Millie** EX-94 2E 1*
5 lacts : 55,626 kg 4.2% 3.3% (303-308-295)
All-Canadian 5 ans 2009

Faucher Calimero **Media** EX-93 2E 5*
4-07 13,755 kg 4.5% 3.3% (350-384-353)
4 lacts : 60,004 kg 4.2% 3.2% (349-348-335)

Faucher Medalist **Mona** EX-94 5E 1*
7 lacts : 72,251 kg 3.8% 3.4% (255-234-257)
All-Canadian 2007 & 2008

Photos : Larra©Sylvie Gouin; Loulou©PAB; Opa, Clarissa, Millie & Mona©Vicki Fletcher; Media©Frank Robinson

Ferme Jean-Guy Faucher et fils inc.

Serge & Luc Faucher | 1420 rang St-Etienne Sud, Sainte-Marie-de-Beauce QC G6E 0N1
Tel.: 418 387-8829 | Serge, cell. : 418 387-9148 | faucherayrshire@gmail.com

KILDARE

Pour la ferme Kildare située à Saint-Ambroise de Kildare au Québec, il s'agit de son deuxième titre de maître-éleveur, bien que la ferme en soit maintenant à sa cinquième génération, ce n'est qu'au début des années 1980 que la ferme a tenue un registre des animaux Ayrshire. Jean-François alors étudiant à l'ITA de Saint-Hyacinthe avait tout d'abord identifié les animaux au programme d'identification national des animaux le "NIP". Toutefois ce n'est qu'en 1994 à son retour à la ferme que Jean-François a vraiment débuté l'élevage Kildare, en participant aux expositions et autres activités de la race.

C'est avec quelques achats et surtout l'élevage de ***Kildare Heligo Xante EX 14 ****** qui fut longtemps no 1 au Canada selon l'IPV que le préfixe Kildare s'est réellement fait connaître.

JÉRÔME POULIN-SIMARD & JEAN-FRANÇOIS SIMARD

Xante, donneuse exceptionnelle avec plus de 400 embryons (23 récoltes en 24 mois) majoritairement vendu à l'exportation, quelques taureaux en insémination dont ***Kildare Jerry*** et plusieurs filles dans le troupeau, avait été à l'origine du premier titre de Maître-éleveur.

Aujourd'hui ce sont les filles de ***Xante*** comme ***Kildare BBK Kellyann EX-4E 2**** avec 119 365 kg de lait à vie et ses petites filles telles que ***Kildare T-Bruno Prudence TB-87 1**** avec 85 755 kg de lait, ***Kildare Patsy-B Justice TB-87 7* a***vec 91 046 kg de lait, ***Kildare Patsy-B Justy EX-3E 5**** avec 65 417 kg de lait, ***Kildare Patsy-B Judith TB-88 1**** avec 94 909 kg de lait et ***Kildare Patsy Corine EX-91 3E*** avec 70 536 kg de lait qui ont permis à la ferme Kildare d'obtenir son deuxième titre.

D'autres vaches importantes comme ***Kildare Wilton Verro EX-94 4E 6****avec une production de lait à vie de 81 120 kg et sa soeur propre ***Kildare Wilton Vega TB-86 1****avec 61 121 kg de lait ont également apporté plusieurs points.

Depuis 2011, après avoir terminé également ses études à l'ITA de Saint-Hyacinthe, Jérôme s'est joint à l'entreprise avec l'achat d'une ferme voisine et du troupeau Hautpré en créant Kildare II.

L'entreprise compte actuellement plus de 1000 acres de terre, 350 bêtes et une production de 250 kg/jour de matière grasse sur deux sites de productions.

Avec la venue de la sixième génération, les propriétaires travaillent déjà à l'obtention du prochain titre de Maître-éleveur.

Ferme Kildare from Saint-Ambroise de Kildare, Québec was awarded the Master Breeder title for the second time this year. Although the farm has been in operation for over 5 generations, it is only in the 80's that an Ayrshire breed register was created. Then a student at Institut de technologies agricoles in Saint-Hyacinthe, Jean-François registered the family farm cows with the National Identification Program (NIP). It was only in 1994, though, when he came back to work on the farm that Jean-François really started the Kildare breed, taking part into animal shows and various breed activities.

*Thanks to a few good acquisitions and especially to the farm-raised cow **Kildare Heligo Xante EX 14****, which has held the No 1 rank for its LPI for many years, Kildare seriously started to make a name for itself.*

Xante, *an extraordinary donor cow of 400 embryos (23 flushes in 24 months) mainly sold for export, a few insemination bulls, like **Kildare Jerry**, and several daughters of Xante has earned Kildare Farm its first Master Breeder award.* ***Xante's*** *daughters like **Kildare BBK Kellyann EX-4E 2**** *with a lifetime production of 119,365 kg of milk, and granddaughters like **Kildare T-Bruno Prudence VG-87 1**** *with 85,755 kg of milk, **Kildare Patsy-B Justice VG-87 7**** *with 91,046 kg of milk, **Kildare Patsy-B Justy EX-3E 5**** *with 65,417 kg of milk, **Kildare Patsy-B Judith VG-88 1**** *with 94,909 kg of milk and **Kildare Patsy Corine EX-91 3E** with 70,536 kg of milk are responsible for this year's Master Breeder title.*

*Other important cows like **Kildare Wilton Verro EX-94 4E 6**** *with a lifetime production of 81,120 kg of milk and her full sister **Kildare Wilton Vega VG-86 1**** *with 61,121 kg of milk, have also contributed for many points.*

Upon graduating from the same agricultural institute in Saint-Hyacinthe as his father, Jérôme joined the farming company. He bought a neighbouring farm, acquired Hautpré herd, and created Kildare II. The company now owns more than 1000 acres of land, 350 heads and produces 250 kg/day of fat from two locations.

A 6th generation is now growing, and the owners are already working at winning a third Master Breeder award.

Photo : Mélanie Bilodeau, conceptrice WEB

Ayrshire Canada offre ses plus sincères félicitations à la Ferme Kildare inc pour sa deuxième reconnaissance de Maître-éleveur.

Ayrshire Canada offers its sincere congratulations to Ferme Kildare inc for its second Master Breeder Award.

Fiers de notre 2e titre Maître-éleveur !
Proud of our 2nd Master Breeder title!

Les vaches qui ont le plus contribué à obtenir cette reconnaissance
The cows who contribute the most for this Award

La fondation / The foundation

• • • • • **Kildare Heligo *Xante* EX 14★**

5 lact.: 52,524 kg 4.6% 3.6%
Filles/daughters: 2 EX • 12 VG • 4 fils/Sons in A.I.

Kildare BBK *Kellyann*-ET EX 4E 2★ • • • • •

8 lact.: 119,365 kg 4.3% 3.3% (360-374-344)
Filles/daughters: 2 VG • Fils/Son in A.I.

Petites-filles de Xante's gr'-daughters

Kildare Patsy B-*Justy*-ET EX 3E 5★ (B-JURIST)

5 lact.: 65,417 kg 4.6% 3.5% (294-318-303)
Filles/daughters: 1 EX • 1 VG • Fils/Son in A.I.

Kildare Patsy B-*Justice*-ET VG-87 7★ (B-JURIST)

7 lact.: 91,046 kg 5.1% 3.6% (293-357-307)
Filles/daughters: 2 EX • 6 VG
2 fils/Sons in A.I.

Sa fille/Her daughter

• • • • • • • • • **Kildare Bentley *Jackie* EX 1★**

6 lact.: 69,396 kg 4.4% 3.5% (278-296-294)
Filles/daughters: 3 VG

Photos : Xante©Sylvie Gouin;
Justy, Justice, Jackie & Jess©Frank Robinson; Verro©Vicki Fletcher

Même famille que Xante's same family

Kildare Kellybuck *Jess* VG-86 4★

3 lact.: 38,509 kg 3.7% 3.4% (296-252-299)
All-Canadian 2006 • Filles/daughters: 7 VG

Famille de Saguenayenne Tri Valentine's familly

Kildare Wilton *Verro*-ET EX-94 4E 6★

7 lact.: 81,120 kg 4.9% 3.5% (273-314-282)
Filles/daughters: 5 EX • 3 VG

Kildare inc.

Jean-François Simard & Jérôme Poulin Simard
321 Kildare, St-Ambroise QC J0K 1C0
Jean-François : 450 917-0816 • Jérôme : 450 898-1406 • kildareinc@hotmail.com

LE SUPRÊME LAITIER
SUPREME DAIRY SHOW
SAINT-HYACINTHE, QUÉBEC, CANADA

Mercredi 25 et jeudi 26 août 2021

À Espace Saint-Hyacinthe (site de l'exposition)

Nouveauté 2021
20, 21 et 22 août

La Classique des Jeunes Ruraux Québécois

Présentation de La Classique des jeunes ruraux québécois

www.supremelaitier.com | 450 773-5134 |

Sollio Agriculture

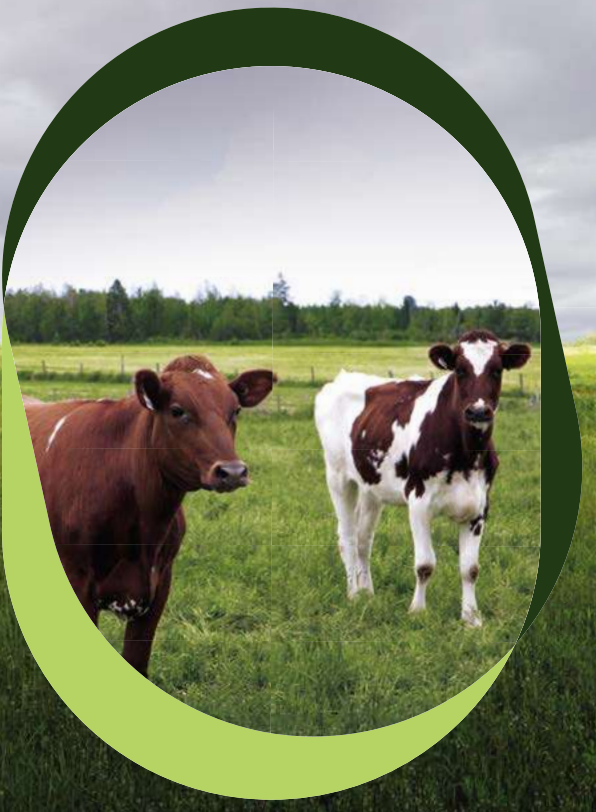

L'agriculture qui va dans le bon sens.

Bienveillante, terre à terre et performante grâce à la force de ses réseaux qui s'étendent à l'échelle canadienne, Sollio Agriculture travaille main dans la main avec les producteurs d'ici pour assurer leur prospérité, celle de leur famille et celle de leur communauté.

sollio.ag

21017

MC Sollio Agriculture est une marque de commerce de Sollio Groupe Coopératif, utilisée sous licence.

La production à l'honneur | Production in the spotlight

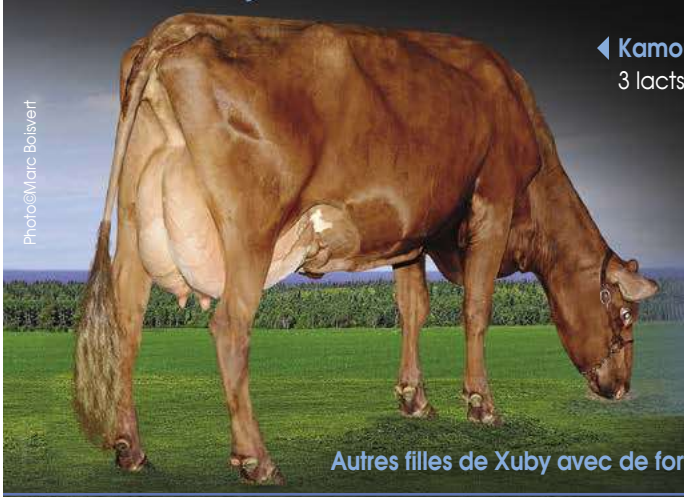

Photo©Marc Boisvert

Kamouraska Orra Xuby VG 14*
3 lacts: 58,778 kg 2,769 kg 4.7%F 2,190 kg 3.7%P (379-418-406)

Fille de Xuby's daughter
Kamouraska Dieta-ET VG +ELITE+
(Virgile x Xuby) IPVG @2947
4-02 P. 11,100 kg 3.8% 3.5% (309-284-325)

Offerte à la Vente élite virtuelle | Offering at Virtual Elite Sale
Fille de Dieta x Halogen,
1 an été avec IPV MPG @2899
Summer Yrlg from Dieta x Halogen with GPA LPI @2899

Autres filles de Xuby avec de fortes productions | Other Xuby's daughters with high productions

Kamouraska Calliope-ET EX +ELITE+
3 lacts: 30,791 kg 4.3% 3.6% (296-311-322)

Kamouraska Dounia-ET GP-84 +ELITE+
3-10 12,969 kg 4.4% 3.4% (350-382-365)

Kamouraska Divine-ET VG-87 +ELITE+
4-05 P. 12,173 kg 4.1% 3.4% (329-325-343)

Kamouraska Diva-ET GP-81+ELITE+
4-04 P. 13,661 kg 4.6% 3.7% (381-431-425)

Kamouraska Dalousie-ET VG-87 +ELITE+
4-02 P. 10,881 kg 4.3% 3.4% (300-309-315)

Kamouraska Erica-ET VG +ELITE+
3-04 P. 10,270 kg 4.5% 3.7% (299-320-335)

Ferme Kamouraska 2000 inc.

4e meilleure moyenne au Canada en 2019 classe 35-49 relevés
4th Highest herd average in Canada for 2019 in the 35-49 records class
49 rel./rec. 8,897 kg 380 kg G/F (1,25 kg/jr) 4.3% 311 kg P 3.5% (263-272-280)

Pascal Morneau et famille • 61, rang des côtes, Kamouraska, QC G0L 1M0
Tél : 418 860-1499 • fermek@videotron.ca

1er troupeau au Canada selon l'IPV @2710
1st herd in Canada for LPI

Une jeune vache que nous apprécions beaucoup!
A young cow that we really appreciate!

LA SEIGNEURIE *Francesca* 89 TB/VG
2-02 P. 8,184 kg 4.3% 3.7% (265-273-297)
Père/Sire: Des Coteaux Rubicom-ET
Mère/Dam : La Seigneurie Ulyssia Delta 3 TB/VG-86
Lact. 2: : 2-11 9,181 kg 4.8% 3.8% (287-331-334)

Des vaches productives avec de la longévité
Productive cows with longevity

- La Seigneurie Magnat Zabou 3D EX
  6 lact: 86,991 kg 3.8% 3.1% (350-325-332)
- La Seigneurie Obli Yamini 83 TB/VG-86
  7 lact: 67,740 kg 3.6% 3.4% (242-209-249)
- Mont Comi Remington Exact Java-ET EX-2E
  8 lact: 72,146 kg 3.7% 3.3% (231-207-231)
- Sa fille
  La Seigneurie Marlow Buffy 1 TB/VG-88
  5 lact: 45,830 kg 4.2% 3.5% (265-266-280)
- La Seigneurie Megg Poker Azalee 5D TB/VG-87
  4 lact: 47,673 kg 4% 3.3% (300-290-296)
- La Seigneurie Uta Reality Atlanta 83 EX 4E
  6 lact: 56,736 kg 4% 3.2% (277-269-274)

4e troupeau Meilleure moyenne au Canada en 2019 classe 50-64 relevés
4th Highest herd average in Canada for 2019 in the 50-64 records class
Classification: 2 EX mult. · 1 EX · 22 VG · 47 GP · 5 G
Production 64 rel./rec. : 9,162 kg 372 kg G/F (1,22kg/jr) 314 kg P (265-263-277)

FERME ROBICHAUD ET FILS (2002) INC.
Préfixe : La Seigneurie | Edith Deschênes & Bruno Robichaud
7, rang 8 ouest, Saint-Damase-de-Matapédia, QC G0L 2J0
Tél. : 418 776-5217 · Fax : 418 776-5160 · bruno.robichaud@globetrotter.net

Bienvenue aux visiteurs! Visitors welcome!

LA SAPINIÈRE

Tout a commencé par le rêve commun de Guylaine Lepage et de Jean-Marc Daigle : vivre leur passion pour l'élevage et l'agriculture. En mars 1997, cette passion s'est concrétisée avec l'achat d'un troupeau, du quota et d'une partie des terres des Encans Boulet, à Saint-Agapit au Québec. À l'automne de la même année, ils ont adhéré au contrôle laitier et à la classification, tout en remettant à jour les enregistrements. Ainsi s'amorçaient plusieurs années bien remplies.

JEAN-MARC & AUDRÉANNE DAIGLE,
CLARA BOUCHARD & GUYLAINE LEPAGE

De nombreux changements ont eu lieu depuis, notamment l'amélioration constante du confort des animaux. Chaque année, l'investissement dans les champs a permis d'améliorer les rendements et la qualité du foin. L'arrivée d'Audréanne sur la ferme il y a quelques années a rendu possible l'agrandissement de l'étable en 2018 pour loger les vaches laitières dans un confort maximal. Par conséquent, en 2019, la moyenne a atteint 10 057 kg à 4.33% de gras et 3.39% de protéine pour des MCR de 294-308-303 et ce, avec 45% du troupeau en troisième lactation ou plus. La classification est de 7 EX EM, 2 EX 25 TB et 26 BP.

Les fondatrices du troupeau sont **La Sapinière Cacy EX-91 4E 5***, **Laitquipe Patrick Blanche TB-87 2*** et **Laitquipe Patrick Dina TB-89 2***. **Cacy** est la première excellente dans l'histoire du troupeau et sans contredit la vache avec le plus d'impact par sa descendance dans les deux titres de Maîtres-éleveurs. Ces trois vaches souches leur ont offert des filles très bien équilibrées autant en production qu'en conformation, avec des productions à vie et des étoiles de vaches éleveuses. Durant les 10 dernières années, 66 points ont été cumulés pour la production de lait, 57 points pour les productions à vie et 60 points pour les étoiles, ce qui démontre l'équilibre du troupeau.

Plusieurs vaches remarquables se sont distinguées dans l'élevage La Sapinière durant les 10 dernières années, en produisant plus de 80,000 kg de lait à vie. Un exploit sensationnel. Les voici : **La Sapinière Facyris EX-90 4E 6***, 90 888 kg de lait 4.56% G et 3.55% P en 7 lactations, **La Sapinière Cacy-B TB-88 4*,** 89 663 kg de lait 4.82% G 3.85% P en 8 lactations, **La Sapinière Cacybel EX-90 6E 2*,** 100 682 kg en 11 lactations, **La Sapinière Cacydund TB,** 105 693 kg en 10 lactations, **La Sapinière Blandinas EX-90 6E,** 101 627 kg en 10 lactations, **La Sapinière Blandinis EX-90 5E**, 86 421 kg en 9 lactations, **La Sapinière Blandinar EX-90 6E 1***, 82 635 kg en 8 lactations, **La Sapinière Dinalist EX-90 3E 2***, 93 671 kg en 8 lactations et finalement **La Sapinière Dinalor EX-92 7E 3***, 102 934 kg de lait 4.42% G 3.42% P en 9 lactations. Une autre vache très importante dans le troupeau est **La Sapinière Facy-B EX-91 4E 6***, qui a produit 57 000 kg de lait 4.49% G 4.05% P en 6 lactations.

L'avenir de la ferme était bien tracé avec trois jeunes vaches prometteuses comme **La Sapinière Facypir, La Sapinière Facyriss** et La **Sapinière Facyber,** toutes classifiées **TB-88**, fraîchement vêlées pour leur 3e veau, elles attendaient la visite du classificateur. Deux filles de **Chelyote** ont également été classifiées **TB** premier veau quelques jours avant le triste évènement qui restera gravé dans leur mémoire, la quasi-totalité du troupeau ayant été perdue dans un incendie en juillet 2020.

Quant à la prochaine année, elle en sera une de reconstruction pour cette équipe qui a à cœur d'élever des vaches équilibrées qui lui permettront de poursuivre sur la voie du succès.

Ce titre, qui est l'aboutissement de plusieurs années de travail acharné, représente une grande fierté de pouvoir souligner toutes ces vaches que Guylaine, Audréanne et Jean-Marc ont côtoyées et qui leur ont permis de vivre avec plaisir leur passion jour après jour.

Ayrshire Canada félicite sincèrement la Ferme La Sapinère Ayrshire inc pour son deuxième titre de Maître-éleveur.

It all began with the shared dream of Guylaine Lepage and Jean-Marc Daigle: to pursue their passion for livestock and agriculture. In March of 1997, this passion began to take shape when they purchased a herd, quota, and part of the land belonging to Encans Boulet in Saint-Agapit, Quebec. In the fall of the same year, they registered for official milk recording and classification, and caught up on registrations. This would mark the beginning of many busy years ahead!

Many changes were made since then, including constant improvements to animal comfort. Each year, their investments in the fields helped improve hay yields and quality. Audréanne's arrival on the farm a few years ago helped make the 2018 barn expansion possible in order to provide the dairy cows with a highly comfortable space. As a result, in 2019, the average rose to 10,057 kg at 4.33% fat and 3.39% protein for BCAs of 294-303-308 with 45% of the herd having delivered three or more calves. The classification is 7 EX EM, 2 EX, 25 VG and 26 GP.

*The herd founders are **La Sapinière Cacy EX-91 4E 5***, Laitquipe **Patrick Blanche VG-87 2*,** and **Laitquipe Patrick Dina VG-89 2***. **Cacy** *is the first Excellent cow in the history of the herd and is without question the cow with the greatest impact on the two Master Breeder titles, thanks to her descendants. These three foundation cows have given birth to highly balanced daughters both in conformation and production, including lifetime production and Star Brood Cows. During the last 10 years, 66 points were cumulated for milk production, 57 points for lifetime production cows, and 60 points for Star Brood Cows, which reflects the herd's great balance.*

*Many remarkable cows have distinguished themselves in the herd over the past 10 years by their sensational lifetime production performance of over 80,000 kg of milk. They are: **La Sapinière Facyris EX-90 4E 6*,** 90,888 kg 4.56% F 3.55% P in 7 lactations, **La Sapinière Cacy-B VG-88 4***, 89,663 kg 4.82% F 3.85% P in 8 lactations, **La Sapinière Cacybel EX-90 6E 2*,** 100,682 kg in 11 lactations, **La Sapinière Cacydund VG,** 105,693 kg in 10 lactations, **La Sapinière Blandinas EX-90 6E,** 101,627 kg in 10 lactations, **La Sapinière Blandinis EX-90 5E,** 86,421 kg in 9 lactations, **La Sapinière Blandinar EX-90 6E 1*,** 82,635 kg in 8 lactations, **La Sapinière Dinalist EX-90 3E 2***, 93,671 kg in 8 lactations and **La Sapinière Dinalor EX-92 7E 3*,** 102,934 kg 4.42% F 3.42% P in 9 lactations. Another very important cow in the herd is **La Sapiniere Facy-B EX-91 4E 6*** with 57,000 kg 4.49% F 4.05% P in 6 lactations.*

*The future of the farm was set with the three promising young cows **La Sapinière Facypir, La Sapinière Facyriss**, and **La Sapinière Facyber** all scored **VG-88**, which had freshly calved their 3rd calf, they were awaiting the classifier's visit. Two of **Chelyote's** daughters were also classified **VG** 1st calf just days before the unfortunate event engrained in our memories, where nearly the entire herd was lost in a fire in July 2020.*

Next year will be one of reconstruction for this team that's committed to breeding balanced cows that will allow it to pursue its passion.

This title, which is the culmination of many years of hard work, represents the great pride of being able to showcase all the cows Guylaine, Audréanne and Jean-Marc owned that let them experience their passion with great joy day after day.

Ayrshire Canada sincerely congratulates the La Sapinière Ayrshire Inc. farm on its second Master Breeder title.

Photo : Mélanie Bilodeau, conceptrice WEB

We are thrilled by this second Master Breeder title

Comblés par ce deuxième titre de Maître-éleveur!

The History of / L'histoire de La Sapinière

La Sapinière Cacy EX-91 4E 5★

7 lact.: 92,622 kg 5% 3.5% (330-401-342)

SA PROGÉNITURE/HER PROGENY

- **Cacy-B VG-88 4★** 89,663 kg
- **Cacybel EX 6E 2★** 100,682 kg
- **Cacybet VG** 62,591 kg
- **Cacydund VG** 105,693 kg
- **Facyby VG 1★** 60,063 kg
- **Facy VG-88 4★** 66,266 kg
- **Facyris EX 4E 6★** 90,888 kg
- **Facy-B EX-91 4E 6★** 57,439 kg
- **Facybe VG-86** 66,470 kg
- **Facybey EX 2E** 52,428 kg
- **Facyriss VG-88 3-Yr** 2 lact. : 24,269 kg
- **Facypir VG-88 3-Yr** 2 lact.: 27,596 kg
- **Facyber VG-88 3-Yr** 2 lact.: 21,386 kg mère de Facybob @Semex

Laitquipe Patrick Blanche VG-87 2★

7 lact.: 106,708 kg 4% 3.5% (339-329-351)

SA PROGÉNITURE/HER PROGENY

- **Blandine VG-87 5★** 59,232 kg
- **Blandina GP 5★** 3 lact.: 29,717 kg
- **Blandinar EX 6E 1★** 82,635 kg
- **Blandinis EX 5E** 86,421 kg
- **Blandinas EX 6E** 101,627 kg
- **Chelyo EX-91 (USA)**, mère de Chelyote 2-02 7,890 kg 5.1% 3.5% (265-322-282)

Photos©PAB

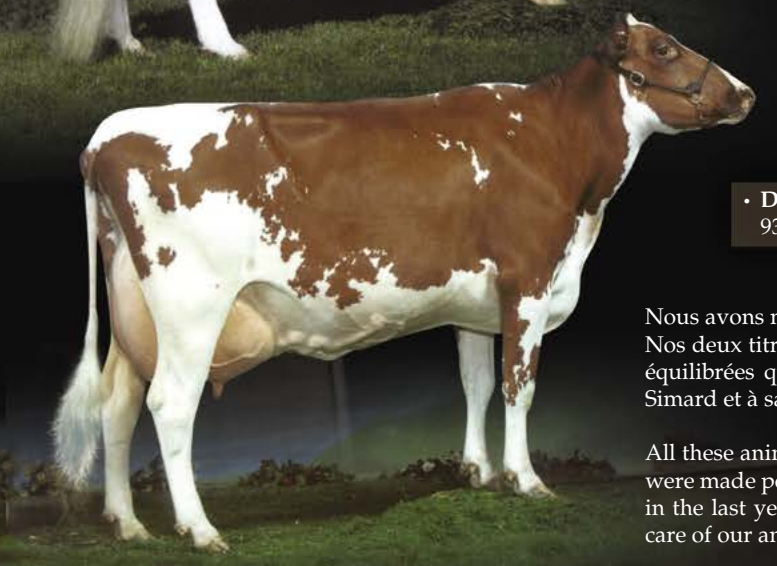

Laitquipe Patrick Dina VG-89 2★

3-03 10,099 kg 4.1% 4% (292-272-327)

SA PROGÉNITURE/HER PROGENY

- **Dinalist EX 3E 2★** 93,671 kg
- **Dinapok EX-91 4E** 75,529 kg
- **Dinalor EX-92 7E 3★** 102,934 kg

Nous avons malheureusement perdu tous ses sujets dans l'incendie de juillet 2020. Nos deux titres de Maître-éleveur ont été possibles grâce à ces remarquables vaches équilibrées que nous avons côtoyées, ces dernières années. Merci à Jean-François Simard et à sa famille de prendre soin de nos animaux qui ont survécu.

All these animals were lost in a barn fire in July 2020. Our two Master Breeder titles were made possible thanks to these outstanding balanced cows that we worked with in the last years. Specials thanks to Jean-François Simard and his family for taking care of our animals that survived the fire.

Reconnaissance Hammond Farm Award

Plus haute MCR de troupeau au Canada en 2019 Highest BCA herd in Canada
44 rec. 10,057 kg 435 kg G/F (1,43 kg/jr) 341 kg P (1,12 kg/jr) (294-308-303)

Ferme LA SAPINIÈRE Ayrshire inc.

Guylaine Lepage, Jean-Marc & Audréanne Daigle
187 Haut de la paroisse, Saint-Agapit QC G0S 1Z0
Tel. : 418 888-3529 • daigle-audreanne@hotmail.com

Sollio & Avantis
Agriculture coopérative

MAPLEBURN

La famille McOuat de la ferme Mapleburn de Brownsburg-Chatham au Québec, a une très longue histoire avec la race Ayrshire : achat de la ferme en 1832 par Andrew McOuat, acquisition de la première Ayrshire en 1889, et enregistrement de la première Mapleburn en 1891. Depuis 1921, le troupeau a toujours été sur le contrôle laitier officiel.

Le partenariat d'affaires entre Jamie et Campbell date de 2008. La ferme est présentement opérée par Jamie, Colleen, Campbell et Nadia McOuat. L'autre fils de Colleen et Jamie, Chadam est vétérinaire pour les grands animaux. Il possède quelques animaux en partenariat et il est responsable de la reproduction et de la transplantation embryonnaire dans le troupeau.

NADIA, CAMPBELL, LYLE, AUSTIN, OLIVIA, COLLEEN & JAMIE MCOUAT

La philosophie d'élevage a toujours été d'élever de fortes productrices avec une conformation remarquable. Actuellement il y a environ 80 vaches en lactation et un total de 180 têtes. La moyenne de production du troupeau se situe à 9075 kg de lait à 3.9% de gras et 3.4% de protéine. La plus récente classification montre 17 EX 32 TB et 14 BP.

Le taureau le plus influent pour leur élevage a été **Mapleburn Remington-ET EX-92**, un taureau qui fut récolté privément et commercialisé mondialement. Il a laissé plusieurs productrices exceptionnelles et de nombreuses gagnantes aux expositions au Canada et à travers le monde. Deux filles de Remington ont donné beaucoup de points pour ce titre de Maître-éleveur. **Mapleburn Loreal EX-93 4E 2*** avec une production à vie en 6 lactations de 106 237 kg de lait et **Mapleburn Goldie Hawn EX 9E 2*** avec une production à vie de 99 131 kg de lait. **Goldie Hawn** a été achetée comme génisse à la vente de printemps du club Grenville-Dundas-Stormont par Leanne Waterston de Penobsquis au Nouveau-Brunswick.

D'autres filles de Remington ont apporté plusieurs points : **Mapleburn Remington's Katlyn EX-95 3E** avec 69 316 kg de lait en 5 lactations, **Mapleburn Remington Sheena EX 3E** avec 75 489 kg de lait en 7 lactations, **Mapleburn Ocean EX 2E** avec 71 497 kg de lait en 7 lactations, **Mapleburn Lucious Candy EX-92 5E** avec 86 269 kg de lait en 8 lactations, **Mapleburn Remington's Candace EX-93 4E 1*** avec 65 853 kg de lait en 6 lactations, **Mapleburn Alleycat EX 3E** avec 84 653 kg de lait en 9 lactations, **Mapleburn Trinity EX-92 5E** avec 79 278 kg de lait en 8 lactations et **Mapleburn Topanga EX 3E** avec 69 085 kg de lait en 5 lactations.

La ferme est un merveilleux endroit pour grandir et apprendre les leçons de la vie. Les trois enfants de Nadia et Campbell, Lyle, Olivia et Austin sont les espoirs pour l'avenir de l'entreprise.

The McOuat family at Mapleburn in Brownsburg-Chatham, QC has had a long history with Ayrshires. The home farm was purchased by Andrew McOuat in 1832. The first purebred Ayrshire was purchased in 1889 and the first "Mapleburn" was registered in 1891. The herd has also been continuously on official milk recording since 1921.

The business partnership of Jamie and Campbell was formed in 2008. The farm is currently operated and managed by Jamie, Colleen, Campbell and Nadia McOuat. Jamie and Colleen's son, Chadam, who is a large animal veterinarian, also owns some cows in partnership. All of the herds Repro and Embryo Transfer work is his responsibility.

Their philosophy has always been to breed high producing cows with outstanding type. Presently, they are milking approximately 80 cows with a total of 180 head. The current rolling herd average is 9,075Kg 3.9% fat 3.4% protein. The current herd classification for our Ayrshires is 17 EX 32 VG and 14 GP.

*The most influential sire in the herd has been **Mapleburn Remington ET EX-92**, a bull that they collected privately and marketed worldwide. He has sired many high producing cows and show winners across Canada and abroad. The two Remington daughters that gave them the most points towards this award were **Mapleburn Loreal EX-93 4E 2*** with a lifetime production of 106,237 kg in 6 lactations. The other is **Mapleburn Goldie Hawn EX 9E 2*** with a lifetime production of 99,131 kg. **Goldie Hawn** was sold as a heifer in the Grenville Dundas Stormont Spring Showcase Sale, and purchased by Leanne Waterston of Braefield Farm in Penobsquis, NB.*

*Other Remington's daughters that gave many points were: **Mapleburn Remington's Katlyn EX-95 3E** with 69,316 kg in 5 lactations, **Mapleburn Remington Sheena EX 3E** with 75,489 kg in 7 lactations, **Mapleburn Ocean EX 2E** with 71,497 kg in 7 lactations, **Mapleburn Lucious Candy EX-92 5E** with 86,269 kg in 8 lactations, **Mapleburn Remington's Candace EX-93 4E 1*** with 65,853 kg in 6 lactations, **Mapleburn Alleycat EX 3E** with 84,653 kg in 9 lactations, **Mapleburn Trinity EX-92 5E** with 79,278 kg in 8 lactations and **Mapleburn Topanga EX 3E** with 69,085 kg in 5 lactations.*

The farm is a wonderful place to grow up and learn life's lessons. Campbell and Nadia's three Children Lyle, Olivia, and Austin give them hope for the future.

Photo : Mélanie Bilodeau, conceptrice WEB

Ayrshire Canada est fière de présenter pour la seconde fois le titre de Maître-Éleveur à la ferme Mapleburn. Sincères félicitations.

Ayrshire Canada is proud to present the title of Master Breeder for the second time to Mapleburn Farms. Sincere congratulations.

Remington

A SURE SHOT
UNE VALEUR SÛRE !

MAPLEBURN *Loreal* EX-93 4E 2★

4-11 16,556 kg 3.5% 3.1% (449-383-419)
6 lact.: 106,237 kg 3.8% 3.1% (346-315-321)
Res. All-Canadian Sr. 2-Yr-Old 2006
Nom. All-Canadian 4-Yr-Old 2008

MAPLEBURN REMINGTON'S *Kaitlyn* EX-95 3E

5-06 12,855 kg 4.5% 3.3% (339-373-340)
5 lact.: 69,316 kg 4.1% 3.4% (297-293-298)
Res. All-Canadian Mature Cow 2009

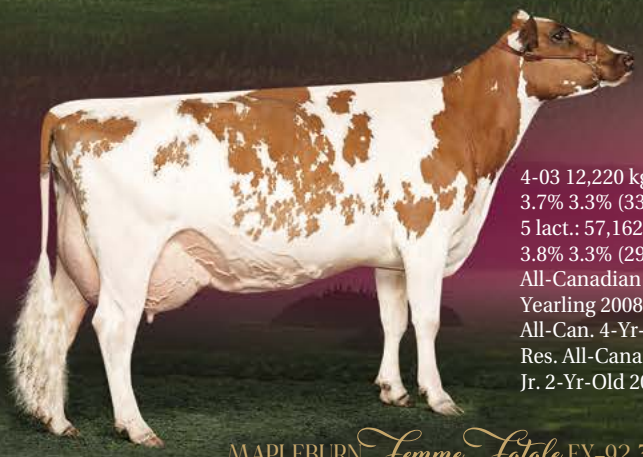

MAPLEBURN *Femme Fatale* EX-92 3E 1★

4-03 12,220 kg 3.7% 3.3% (333-294-330)
5 lact.: 57,162 kg 3.8% 3.3% (290-262-287)
All-Canadian Summer Yearling 2008
All-Can. 4-Yr-Old 2011
Res. All-Canadian Jr. 2-Yr-Old 2009

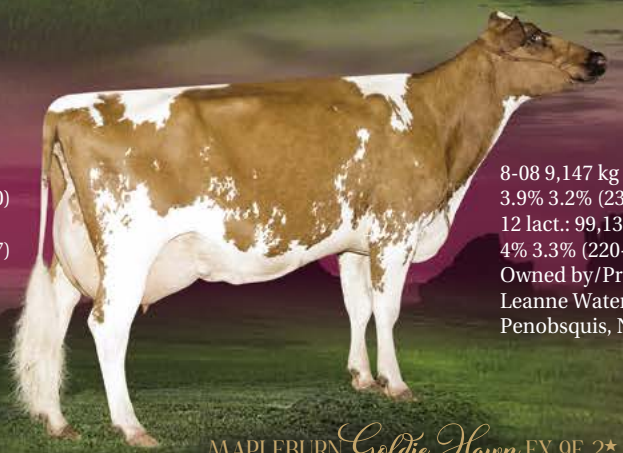

MAPLEBURN *Goldie Hawn* EX 9E 2★

8-08 9,147 kg 3.9% 3.2% (239-234-232)
12 lact.: 99,131 kg 4% 3.3% (220-214-220)
Owned by/Prop. de : Leanne Waterston, Penobsquis, NB

Photos©Vicki Fletcher

CURRENT HERD FAVORITES / NOS FAVORITES ACTUELLEMENT

MAPLEBURN *Perignon-P* EX-94 3E

Sired by Tiger-Lily Ladd P
6-03 P. 12,202 kg 4.8% 3.4%
To be flushed to sexed Reagan / Sera récoltée x Reagan (sem. Sexée)

MAPLEBURN *Coffee Girl* VG-89 (MAX)

Sired by Palmyra Bendig Roush
3-03 P. 11,807 kg 3.6% 3.3% (336-290-339)

Thank you to those breeders who have invested in our genetics and helped contribute to our second MASTER BREEDER AWARD

Merci à tous les éleveurs qui ont investi dans notre génétique et qui ont contribué à l'obtention de ce deuxième TITRE DE MAÎTRE-ÉLEVEUR !

Mapleburn Farms

The McOuat's | Colleen, Jamie, Nadia & Campbell
537 route du Nord, Box 2939, Brownsburg-Chatham, QC J8G 2T9 | Campbell, cell. : 450 566-4157 | Jamie, cell. : 450 566-1653 | mapleburn@bell.net

LA FERME NORMAND

Juchée sur le haut du 2e rang de Saint-Fabien, dans le Bas-Saint-Laurent, la Ferme Normand Brillant et Fils surplombe fièrement le fleuve et subit les intempéries qui l'accompagnent depuis maintenant 63 ans. Fondée en 1958 par Normand, elle en est maintenant à sa 3e génération d'exploitants. Normand et sa conjointe Monique ont d'abord monté ce troupeau Ayrshire à l'origine croisé. L'évolution de la race s'est ensuite faite avec l'achat de sujets pur-sang à la ferme des Sœurs du Saint-Rosaire à Rimouski. En 1987, Réjean et Denis sont devenus actionnaires. Au fil des années, ils ont poursuivi l'expansion afin de s'assurer que leur relève puisse être intégrée à l'entreprise. En 2008, l'acquisition de la ferme Beaurivage a permis d'augmenter considérablement le cheptel, ce qui a donné un bon coup de pouce.

Réjean, Vincent, Marek, Guillaume, Daniel & Philippe Brillant (absent Denis Brillant).

Aujourd'hui, quatre des enfants de Réjean et Denis sont dans l'équipe : Guillaume, Vincent, Daniel et Philippe. Ils se sont tous joints à l'équipe dans les années 2000 après avoir chacun complété un DEP en production laitière ou en mécanique agricole.

La philosophie de l'entreprise est de toujours chercher à s'améliorer, autant dans l'étable que dans les champs, pour maintenir un bon équilibre dans l'entreprise. Ceci implique parfois des changements dans les façons de faire, mais selon Guillaume, il faut garder l'esprit ouvert aux changements, car il y en aura tout le temps!

La répartition des secteurs de travail s'est faite naturellement selon les champs d'intérêt de chacun. On retrouve donc dans l'entreprise deux équipes distinctes au champ et à l'étable. Ce partage des domaines d'intervention apporte parfois quelques défis, car les résultats sont dépendants l'un de l'autre. Pour arriver à avoir un bon terrain d'entente, les Brillant misent sur la communication et la confiance. Ils organisent des réunions pour établir les principaux alignements, mais ensuite, on respecte les décisions prises par les autres, tant que c'est en lien avec les objectifs de l'entreprise.

L'équipe étable est composée de Guillaume, Vincent et Réjean, qui se partagent les tâches de traite, d'alimentation, de régie de troupeau (génétique pour Guillaume!), de comptabilité et de soins. Au champ et à la mécanique, Daniel, Philippe et Denis travaillent ensemble, avec un petit extra au printemps à la cabane à sucre!

Le troupeau compte actuellement 220 vaches, dont 183 en lactation pour produire les 211 kg de quota détenu. La relève est assurée par 160 taures de remplacement. Les génisses sont en parcs et nourries avec une louve, puis sont ensuite logées en stabulation libre, comme les vaches taries. Les vaches en lait sont en stabulation entravée, mais pas pour longtemps encore! En effet, en 2020, un projet a mûri dans la tête des plus jeunes gestionnaires de l'entreprise. Voyant venir tranquillement le retrait de leur main-d'œuvre la plus expérimentée, ils se sont projetés dans le futur et ont imaginé une façon de faire la traite et toutes les tâches avec moins de personnel. C'est ainsi qu'est né le projet de construction d'une étable en stabulation libre. Le bâtiment comptera 240 logettes pour les vaches en lait, 40 pour les taries, et deux parcs sur accumulation pour les vaches en préparation vêlage. La traite sera effectuée avec un carrousel de traite extérieur de 40 postes qui devrait être en fonction à l'automne 2021. Les vaches en lait seront divisées en deux groupes égaux dans des parcs ayant deux rangées de logettes pour avoir plus d'espace mangeoire. Cette dernière sera centrale et les aliments seront distribués avec une RTM mobile derrière le tracteur. Les logettes seront munies de matelas offrant une très bonne mollesse et les allées de circulation, de tapis. Comme la situation du bâtiment n'est pas idéale pour une ventilation naturelle à cause des accumulations de neige, ils ont plutôt opté pour une ventilation tunnel avec la possibilité d'ajouter des ventilateurs de recirculation au besoin.

ALIMENTATION

Le troupeau est alimenté en RTM. Il est divisé en deux groupes avec environ 55-60 % des vaches dans le groupe 1. Les vaches sont groupées selon leur productivité et leurs composantes. Les fourrages sont de l'ensilage de maïs et de foin en proportions égales. Une partie des prairies est récoltée en balles carrées, car certaines des terres sont loin de la ferme et ça facilite le transport. Sinon, le reste est en silo-tour. Les fourrages sont complétés par du maïs humide, un supplément commercial ainsi que du tourteau de soya et du minéral.

Une attention particulière est apportée pour combler les besoins en protéine des rations puisqu'il est très important de soutenir les animaux de ce troupeau qui ont un test de protéine au bassin de 3,52 kg/hl en moyenne dans les cinq derniers mois. On travaille donc de façon générale avec des rations entre 17,5 et 18 % de protéine brute et on surveille de près l'urée du lait pour être généralement entre 10 et 11 au bassin. Nous nous assurons aussi de ne pas dépasser les besoins énergétiques dans le groupe 2 pour éviter d'avoir des vaches qui engraissent plus que la normale.

PERFORMANCES ACTUELLES

Le troupeau Des Coteaux obtient de très bons résultats techniques. Voici un survol des bons coups.

La moyenne mobile du troupeau est de 8913 kg de lait en février 2021, ce qui les positionne près du rang centile 90 de leur race. Cette bonne productivité n'est pas le fruit du hasard. La combinaison d'un indice génétique pour le lait à 562 kg et de bonnes pratiques de régie y est pour quelque chose.

La qualité du lait ne pourrait absolument pas passer sous le silence dans ce troupeau. Comme on peut voir dans le tableau ici-bas, il y a toujours moins de 10 % des vaches du troupeau qui affichent un comptage des cellules somatiques en haut de 200 000 dans la dernière année, ce qui est exceptionnel (moyenne de la race 20 %). La règle numéro 1 selon Guillaume : litière abondante et sèche. En plus d'une bonne hygiène et d'une bonne

*Armée d'un baccalauréat en agronomie de l'Université McGill et d'un certificat en enseignement professionnel et technique de l'UQAR, **VALÉRIE MARTIN** se joint à l'équipe Valacta en 1998 à titre de conseillère en production laitière. Puisqu'elle a également un intérêt marqué pour l'enseignement, elle accepte en 2002 un poste au CFP Mont-Joli-Mitis où elle a la chance de partager sa passion de la production laitière avec les étudiants du programme DEP en production laitière. Elle revient en force chez Valacta en 2006, à titre de conseillère stratégique. Transmettre ses connaissances et s'engager auprès de ses clients ont toujours été une priorité pour Valérie. C'est ce qui la motive à collaborer étroitement avec les divers intervenants du milieu. Conférencière dynamique et formatrice convoitée, son expertise et sa passion pour la production laitière contribuent certainement au succès de plusieurs entreprises laitières de sa région.

BRILLANT ET FILS

PAR **VALÉRIE MARTIN*, AGR.**
Conseillère stratégique, Lactanet

méthode de traite, ils font un traitement à toutes les vaches taries et utilisent un scellant interne et externe. Ils sont toutefois en réflexion pour commencer une démarche de traitement sélectif des vaches au tarissement pour diminuer l'utilisation d'antibiotiques.

Le troupeau compte actuellement 53 % de vaches matures (moyenne de la race 46,6 %), ce qui aide à la productivité. La réforme moyenne est de 28 % (moyenne de la race 34 %) dans les trois dernières années. Le confort des vaches a été amélioré au fil des années pour mettre les vaches dans des conditions pour bien vieillir. De plus, un contrôle du nombre de génisses élevées est fait pour éviter que les jeunes poussent dans les vieilles! Il y a actuellement un taux d'élevage de 73 % dû à un grand nombre de femelles issues de transfert embryonnaire tout récemment, mais normalement c'est plus autour de 65 à 70 % (145-150 pour 220 vaches). Pour bien contrôler le nombre, la décision est d'abord prise à la saillie. Les vaches avec un IPV de 2600 et moins sont saillies avec un taureau de boucherie ou porteuses d'embryons. Les meilleures vaches du troupeau, quant à elles, sont croisées avec de bons taureaux. Il reste que plusieurs génisses viennent parfois au monde en même temps. «On n'hésite pas à éliminer les génisses à la naissance pour éviter d'en élever trop», affirme Guillaume. Ils visent d'ailleurs à augmenter davantage l'âge moyen du troupeau qui est actuellement à 4-1 ans.

Côté reproduction, l'intervalle de vêlage est finalement passé sous la barre des 400 jours en 2020 et est même projeté à 392 jours. Toujours selon Guillaume, ils utilisent le meilleur outil de détection qui existe : leurs yeux! Il semble que ce soit efficace, car ils affichent des jours à la première saillie à 67 jours avec 100 % des premières saillies en détection visuelle. Ensuite, la partie n'est pas gagnée. Il faut continuer! Une surveillance intense des retours est effectuée, avec des tests de gestations précoces pour gérer les vaches non gestantes. Les jours en lait se maintiennent donc ainsi toujours entre 145 et 175 jours en lait.

Duo Star Amitié

L'âge au premier vêlage des taures vient tout juste d'atteindre 23 mois. Elles sont saillies le plus tôt possible si elles ont le poids, mais en général la première saillie se fait à 14 mois avec quelques-unes à 13 mois. Il faut dire qu'il y a environ quatre ans, une attention particulière a été mise sur l'alimentation lactée des génisses en début de vie et la croissance s'est par conséquent améliorée beaucoup. L'âge au vêlage a d'ailleurs diminué de deux mois et la productivité a augmenté de 950 kg pour les premières lactations.

ET LA SUITE...

Comme il y a toujours des défis à relever, le test de gras est sur la liste des objectifs à améliorer, car on affiche une moyenne de 4,21 kg/hl aux PLQ dans la dernière année. La consommation de matière sèche fourrage, la longueur de coupe des ensilages et une stratégie de récolte pour avoir plus de première coupe pour les vaches en lait sont dans la liste des actions qui devraient aider à améliorer les performances. Les sécheresses des dernières années ont amené des difficultés en ce qui a trait à la gestion des stocks et aussi à la qualité des plantes récoltées en deuxième coupe. Comme quoi, malgré toutes nos bonnes intentions, on ne contrôle pas 100 % des paramètres qui influencent les résultats!

SOMMAIRE DU TROUPEAU

Date du test	PL moyen	CCS moyen 000	> PL 4 ou 200 000	
			Vache	%
09 fév 21	**1.9**	**145**	**17**	**9**
08 janv. 21	1.7	84	8	4
18 nov. 20	1.7	60	11	6
21 oct. 20	1.8	87	13	7
17 sept. 20	1.7	118	8	4
13 août 20	1.6	80	11	6
08 jul. 20	1.6	71	14	8
28 mai 20	1.6	59	9	5
22 avril 20	1.7	68	16	9
19 mars 20	1.6	76	6	3
12 fév 20	1.6	63	11	6
09 janv. 20	1.6	65	9	5

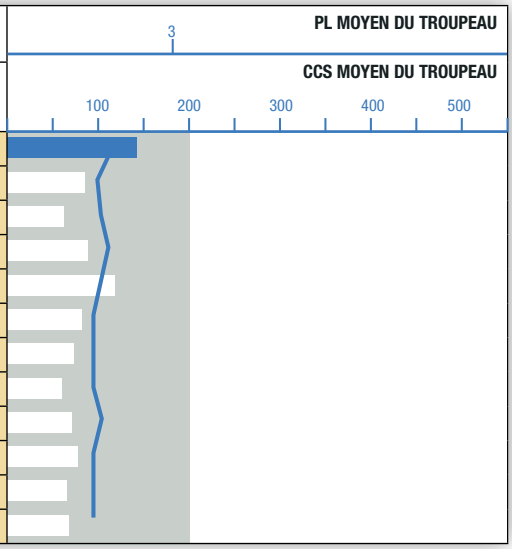

LES VACHES SOUCHES DU TROUPEAU

Dans l'élevage de la famille Brillant, une vache s'est révélée très influente : **Des Coteaux Benjamine,** née en 1981, a produit 84 688 kg de lait en 11 lactations. Parmi sa descendance, qui s'est démarquée par la qualité remarquable des pis, des pieds et des membres, on compte 3 vaches Excellentes et plusieurs Très Bonnes.

En 2005, dans un virage à 180 degrés, l'entreprise s'est tournée vers la haute génétique. Elle a misé sur des achats réguliers d'animaux et d'embryons de qualité supérieure. Le pari était le bon : plusieurs vaches ont laissé une descendance performante. Elles sont à la base du troupeau et représentent une valeur fiable pour les prochaines années.

KAMOURASKA POKER RUBIS-ET TB-86 13* a laissé 5 filles Excellentes et 7 Très Bonnes. Cinq de ses fils sont admis en insémination. Cette éleveuse extraordinaire a produit 58 930 kg de lait, 4,1 % G et 3,4 % P, en 6 lactations.

DUO STAR AMITIÉ-ET EX-2E 3* +ELITE+ est la mère de 2 taureaux en I.A. En 6 lactations, elle a produit 78 925 kg de lait à 4,1 % G et 3,4 % P. Elle compte 6 filles dont 2 sont classifiées Très Bonnes.

LAGACÉ OBLIQUE MONICA TB 3* a aussi 2 taureaux en insémination et 6 de ses filles sont classifiées Très Bonnes. Elle cumule une production de 67 121 kg de lait à 4,6 % G et 3,8 % P en 7 lactations.

KELLCREST MARTINIA-ET TB-87 1* est la sœur propre du taureau Kellcrest Riesling chez Semex. En 5 lactations, elle a produit 51 372 kg de lait, 4,2 % G et 3,6 % P. Parmi ses 5 filles, on compte 1 Excellente et 2 Très Bonnes.

KILDARE REALITY JACKIE-ET EX 1* a donné 28 175 kg, 4,3 % G et 3,3 % P, en 3 lactations. Elle est la sœur propre du taureau Kildare Realistic chez Semex. Sa fille Des Coteaux Revolution Jackie TB-87 est une des meilleures vaches du troupeau actuellement. Au début de sa troisième lactation, elle présente une projection de 11 711 kg, 4,4 % G et 3,8 % P, pour des MCR de 332-350-386.

Celle sur laquelle on mise beaucoup d'espoir est **De La Plaine Bigstar Spling-ET TB-88 +ELITE+.** On compte déjà 22 descendants de Spling dans le troupeau et bien d'autres viendront s'ajouter bientôt. Cette magnifique jeune vache provenant d'une famille renommée a produit à sa première lactation 7 849 kg, 4,3 % G et 3,8 % P. Elle garde la même vitesse de croisière pour sa seconde lactation avec une projection de 10 307 kg lait.

Les investissements faits depuis une quinzaine d'années (achats de vaches, insémination, transplantation embryonnaire, testage génomique à grande échelle, etc.) ont permis au troupeau de progresser de façon phénoménale et de se hisser parmi l'élite Ayrshire au Canada. L'influence positive de la génétique de l'élevage **DES COTEAUX** est maintenant indiscutable à travers le monde. L'audace, la persévérance et la passion des propriétaires ont porté fruit et les résultats obtenus sont fort impressionnants.

Une vache d'élevage phénoménale
A SENSATIONNAL BROOD COW!

37 progénitures / 37 progenies

KAMOURASKA POKER *Rubis* VG-86 13★

6 lactations : 58,930 kg 4.1% 3.4% (249-248-251)
Mères suivantes / Next Dams : VG-87 10★ • EX 9★ • VG 2★ • VG 1★
Rubis a 5 fils en I.A. dont : / Rubis has 5 sons in A.I. including:
DES COTEAUX RUBICOM (Jumper) IPVG/GLPI 2802
Lait/Milk +1144 kg Conformation : +12 VT/MS : 103

Ses meilleures filles HER BEST DAUGHTERS

DES COTEAUX MORDICUS ROSÉE EX-91 2E 3★
IPVG/GLPI 2833
4 lact.: 56,709 kg 4% 3.4% (280-260-277)
Fils de Rosée @Semex / Rosée's son at Semex
DES COTEAUX RAFTING
(R Facet) IPVG/GLPI 2830
Conf. +10 Croupe/Rump +15
FF/DF +102 VT/MS +104

DES COTEAUX MORDICUS ROSE EX 2E
5-03 10.654 kg 3.9% 3.1% (278-265-260)
6 lact.: 64,734 kg 3.9% 3.2% (268-249-255)

DES COTEAUX REVOLT EX 2E
(Orraryd) • IPVG/GLPI 3129
4 lact.: 41,184 kg 3.9% 3.6% (314-292-343)

Parmi ses autres filles OTHER DAUGHTERS

Jumper Rubis EX-91 2E	Ragnhild VG (R Facet)	Roxy GP-83 (Jumper)
Jumper Romie EX	Ruby 2 VG (Jumper)	Rubisa GP-83 (Alibaba)
Revenge VG-87 (Orraryd)	Rubine VG (Alibaba)	Rumbada GP-82 (Orraryd)
Dreamer Roseanne VG	Rubrique VG (Alibaba)	Rhumway GP-84 (Paraguay)
Mordicus Rosalie VG	Ramala GP-84 (Paraguay)	Reality Ruby

Rubis x Pie X Yellow : Romane - Romana - Rubika - Rumbie - Rhum and Coke - Rhym
Rubis x Ruisseau Clair Amarula : Rubstar - Republica

Un avenir tout aussi prometteur !
AN EQUALLY PROMISING FUTURE!

DE LA PLAINE
BIGSTAR Spling VG-88 (2nd lact.)

IPVG/GLPI 2893
2-00 7,849 kg 4.3% 3.8% (273-279-315)
3-04 P. 10,215 kg 3.8% 3.6% (306-273-350)
Mères suivantes / Next Dams :
EX-94 2E 2★ • EX-95 4E 5★
EX-93 2E 10★ • EX 7★ • VG-87 3★
EX-95 10★ • EX • EX 3E

Photos : Rubis©Frank Robinson;
Rosée, Revolt, Rose & Spling©Marc Boisvert

Ses filles HER DAUGHTERS

SPLING X ROI ROTATION

Fling +11 Conf. IPVG/GLPI 2851
Hicking +10 Conf. IPVG/GLPI 2893
Icing +10 Conf. IPVG/GLPI 2836

DES COTEAUX REVOLUTION SHINING GP-83 2YR (JUST FRESH) SPLING X PIE X YELLOW

Bling +14 Conf. IPVG/GLPI 3017
Cling +14 Conf. IPVG/GLPI 3001
Ding +13 Conf. IPVG/GLPI 2940

Ging +16 Conf. IPVG/GLPI 2968
Kling +15 Conf. IPVG/GLPI 3030
Jing +14 Conf. IPVG/GLPI 2971

Ming +15 Conf. IPVG/GLPI 3034
Ring +13 Conf. IPVG/GLPI 2879
Sting +13 Conf. IPVG/GLPI 3004

SPLING X MARILIE MELBOURNE

Ping +8 Conf. IPVG/GLPI 2939

SPLING X 7 OAKS PRETZEL

Wing +14 Conf. IPVG/GLPI 2982

BIENTÔT @ SEMEX / COMING SOON AT SEMEX

DES COTEAUX STERLING (Spling x Yellow)
IPVG/GLPI 3020 Conf. +15
SM/MS +13 PM/FL +10 Lait/Milk +939 kg VT/MS 102

Troupeau de 400 sujets 100% Ayrshire!
Herd of 400 head 100% Ayrshire!
Classification: 11 EX mult. • 3 EX • 77 VG • 107 GP • 24 G

Production 2019
199 rel./rec.: 8,865 kg 367 kg G/F (1,20 kg/jr) 311 kg P (1,02 kg/jr) (261-262-279)
5e au Canada classe 65 relevés et plus / 5th in Canada in the 65 records + class

FERME NORMAND BRILLANT & FILS INC.

256 2e rang Ouest, Saint-Fabien QC G0L 2Z0
Tél. ferme : 418 869-2540 • fnbrillant@hotmail.com
Guillaume, cell. : 581 624-2534

St-Fabien Coopérative
BMR

Fier partenaire!

LA FERME NORMAND

Perched atop 2e rang in Saint-Fabien, Bas-Saint-Laurent, Ferme Normand Brillant et Fils proudly overlooks the St. Lawrence River, where it has been at the mercy of the elements for the last 63 years. Founded in 1958 by Normand, the company is now on its 3rd generation of farm hands. Normand and his spouse Monique were the first to build up this Ayrshire herd, which was originally crossbred. The breed continued to grow thanks to the purchase of purebred animals from the Sœurs de Notre-Dame du Saint-Rosaire farm in Rimouski. In 1987, Réjean and Denis became shareholders. Over the years, they continued to expand to ensure that their successors would be able to join the business. The acquisition of Beaurivage farm in 2008 allowed them to grow their herd considerably, giving them a major boost.

Réjean, Vincent, Marek, Guillaume, Daniel & Philippe Brillant (absent Denis Brillant).

Today, four of Réjean's and Denis's children – Guillaume, Vincent, Daniel and Philippe – are part of the team. They all joined in the 2000s after completing a diploma of vocational studies in either dairy production or agricultural mechanics.

Their business philosophy is to always strive to improve, both in the barn and in the fields, in order to maintain a healthy balance within the company. This sometimes means making changes to the way things are done, but Guillaume believes that it's important to be open to changes, because they are a constant!

The distribution of tasks was done organically based on each person's field of interest. The business includes two different teams: one in the field and one in the barn. Sharing the areas of intervention can sometimes create challenges, as the results of one depend on those of the other. But in order to find common ground, the Brillant family makes communication and trust their priorities. They organize meetings to establish the main alignments, but the decisions made by others are respected as long as they remain in line with the business goals.

The barn team is composed of Guillaume, Vincent and Réjean, who share the milking, feeding, herd management (genetics for Guillaume!), accounting, and care tasks. Daniel, Philippe and Denis work together in the field and in mechanics, and also run the sugar shack in the spring!

The herd consists of 220 cows, 183 of which are lactating, to produce their 211 kg milk quota. The succession is assured with 160 replacement heifers. Calves are kept in feedlots and are fed by robotic calf feeder, then moved to free-stalls, just like dry cows. Milking cows are kept in tie-stalls, but not for long! In fact, in 2020, a project began to take shape in the minds of the younger generation of managers. With the departure of the more experienced generation on the horizon, they projected themselves into the future and imagined a way of performing milking and other tasks with less staff. Thus, the free-stall barn construction project was born. The building will feature 240 stalls for lactating cows, 40 for dry cows, and two bedded-back pens for those in preparation for calving. Milking will be done using a 40-cow outdoor carousel milking parlour which should be up and running by fall 2021. Lactating cows will be divided into two equal groups in pens with two rows of stalls to allow for more feeder space. In fact, the feeder will be located centrally, and food will be distributed using a mobile TMR pulled behind the tractor. Stalls will be equipped with soft mattresses and movement areas will be carpeted. Since the building's snow accumulation is not ideal for natural ventilation, they have opted instead for a tunnel ventilation system with the option of adding recirculation fans if required.

NUTRITION

The herd is fed by TMR. Animals are divided into two groups with approximately 55-60% of cows in group 1. Cows are grouped according to their productivity and components. Forages are equal parts corn and hay silage. Part of the pastures is harvested in square bales, which facilitates transportation since some sections are located far away from the farm. The rest is kept in silo towers. Forages are enhanced with high-moisture corn, a commercial supplement, soybean meal, and minerals.

Particular attention is given to meeting protein requirements in rations, since it is crucial to support this herd's animals, who in the last five months have had an average bulk tank protein test of 3.52 kg/hl. We therefore generally work with rations of between 17.5% and 18% crude protein and closely monitor the milk urea level to remain around 10 or 11 in the bulk tank. We are also sure not to exceed energy requirements in group 2 to prevent cows from gaining more weight than normal.

CURRENT PERFORMANCE

The Des Coteaux herd showed excellent technical results. The following is an overview of their achievements.

As of February 2021, the herd's rolling milk average is 8,913 kg, ranking them near the 90th percentile for their breed. This productivity was not achieved by accident: the combination of a genetic index for milk at 562 kg and good management practices are certainly contributing factors.

Milk quality cannot go unmentioned for this herd. As we can see in the table below, consistently less than 10% of the herd's cows showed a somatic cell count over 200,000 in the last year, which is truly exceptional

*Armed with a bachelor's degree in agronomy from McGill University and a certificate in professional and technical education from UQAR, **VALÉRIE MARTIN** joins the Valacta team in 1998 as a dairy production consultant. Since she also has a marked interest in teaching, in 2002 she accepted a position at CFP Mont-Joli- Mitis where she has the chance to share her passion for milk production with the students of the DEP program in dairy production. It is coming back in force at Valacta in 2006, as strategic advisor. Passing on her knowledge and engaging with her clients have always been a priority for Valérie. This is what makes her motivate to work closely with the various stakeholders in the field. Dynamic speakers and coveted trainer, her expertise and passion for production dairy certainly contribute to the success of several dairy farms in her region.

BRILLANT ET FILS

BY VALÉRIE MARTIN, AGR.
Strategic Advisor, Lactanet

(breed average is 20%). The number one rule according to Guillaume? Dry, abundant bedding. In addition to good hygiene and a good milking method, they give all dry cows a treatment and use an internal and external teat sealant. They are, however, considering starting a selective treatment for drying cows in order to reduce the use of antibiotics.

The herd currently includes 53% mature cows (breed average is 46.6%), which helps with productivity. The culling average has remained at 28% (breed average is 34%) for the last three years. Over time, the comfort of cows was improved to ensure they're in a condition to age well. Moreover, the number of heifers raised is controlled in order to prevent the young cows from pushing into the old ones! The current breeding rate is 73% due to a large number of females arriving from embryonic transfer very recently, but this number normally hovers around 65% to 70% (145-150 for 220 cows). To keep this number under control, the decision is made at the time of breeding. Cows with an LPI of 2,600 and under are either bred with a beef bull or are used as embryo carriers. The herd's best cows, on the other hand, are bred with good bulls. Occasionally, several heifers are born at the same time. "We don't hesitate to eliminate some at birth so that we don't end up with too many," says Guillaume. They also aim to further increase the average herd age, which is currently 4-1 years.

As for reproduction, the calving interval finally fell below 400 days in 2020 and is even projected at 392 days. Guillaume believes that they've got the best detection tool out there: their eyes! And it appears to be efficient, since they show days in milk at first breeding at 67 days with 100% of the first signs of heat detected visually. But their job isn't over yet! Results are monitored

Duo Star Amitié

closely with early pregnancy tests to manage non-pregnant cows. Days in milk therefore still remain around 145 to 175 days.

The age at first calving has just reached 23 months for heifers. They are bred as early as possible if their weight allows it, but in general, the first breeding is done at 14 months with a few exceptions at 13 months. About four years ago, special attention was paid to the milk feeding of heifers at birth, and growth improved significantly as a result. The calving age dropped by two months and productivity increased by 950 kg for the first lactations.

WHAT'S NEXT

Since there will always be challenges to overcome, the fat test is on the list of objectives to improve, as in the last year, the PLQ (Quebec dairy farmers) average has remained at 4.21 kg/hl. The steps that should help improve performance include forage dry matter intake, silage length cut, and a harvesting strategy to obtain more first cuts for milking cows. The droughts of the last few years have led to difficulties in inventory management and in the quality of plants harvested at the second cut. It just goes to show that despite all our good intentions, we cannot control 100% of the factors that influence our results!

HERD REPORT

Test date	PL Average	CCS Average 000	> PL 4 or 200 000		PL HERD AVERAGE / SCS HERD AVERAGE
			Cows	%	
09 Feb. 21	**1.9**	**145**	**17**	**9**	
08 Jan. 21	1.7	84	8	4	
18 Nov. 20	1.7	60	11	6	
21 Oct. 20	1.8	87	13	7	
17 Sept. 20	1.7	118	8	4	
13 Aug. 20	1.6	80	11	6	
08 Jul. 20	1.6	71	14	8	
28 May 20	1.6	59	9	5	
22 April 20	1.7	68	16	9	
19 Mar. 20	1.6	76	6	3	
12 Feb. 20	1.6	63	11	6	
09 Jan. 20	1.6	65	9	5	

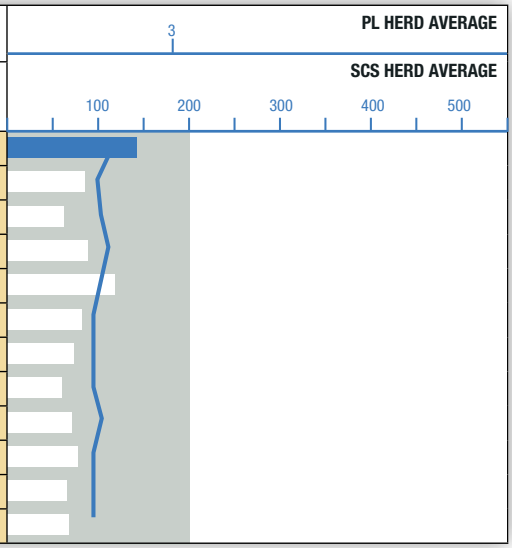

THE HERD'S FOUNDATION COWS

On the Brilliant family farm, a cow has proven very influential: **Des Coteaux Benjamine**, born in 1981, produced 84,688 kg of milk in 11 lactations. Her descendants, which stood out by their remarkable udder, feet and leg quality, include 3 Excellence cows and several Very Good cows.

In 2005, in a 180-degree turnaround, the company turned to high genetics. It began focusing on the regular purchase of superior animals and embryos. This decision was a good bet: many cows had successful offspring. They are the foundation of the herd and represent reliable value for the years to come.

KAMOURASKA POKER RUBIS-ET VG-86 13* had 5 Excellent and 7 Very Good daughters. Five of her sons have been accepted for insemination. In 6 lactations, this extraordinary breeder produced 58,930 kg of milk with 4.1% F and 3.4% P.

DUO STAR AMITIÉ-ET EX-2E 3* +ELITE+ is the mother of 2 bulls in AI. In 6 lactations, she produced 78,925 kg of milk with 4.1% F and 3.4 % P. She has 6 daughters, 2 of which are classified Very Good.

LAGACÉ OBLIQUE MONICA VG 3* also has 2 bulls accepted in insemination and has 6 Very Good daughters. She has a combined milk production of 67,121 kg with 4.6% F and 3.8% P in 7 lactations.

KELLCREST MARTINIA-ET VG-87 1* is a full sister to Kellcrest Riesling at Semex. In 5 lactations, she produced 51,372 kg of milk with 4.2% F and 3.6% P. Of her 5 daughters, 1 is Excellent, and 2 are Very Good.

KILDARE REALITY JACKIE-ET EX 1* produced 28,175 kg with 4.3% F and 3.3% P in 3 lactations. She is a full sister to Kildare Realistic at Semex. Her daughter Des Coteaux Revolution Jackie VG-87 is currently one of the herd's best cows. At the beginning of her third lactation, she shows a projection of 11,711 kg with 4.4% F and 3.8% P for BCAs of 332-350-386.

There are high hopes for **De La Plaine Bigstar Spling-ET VG-88 +ELITE+.** There are already 22 Spling descendants in the herd, and many more will join them soon. This marvellous young cow from a renowned family produced 7,849 kg of milk with 4.3% F and 3.8% P during her first lactation. She is maintaining the same speed for her second, with a projection of 10,307 kg.

The investments made in the last fifteen years or so (cow purchases, insemination, embryo transfer, large-scale genomic testing, etc.) helped the herd make phenomenal progress and rank itself among the Ayrshire elite in Canada. The positive impact of the **DES COTEAUX** breed genetics is now undeniable across the globe. The boldness, perseverance, and passion of its owners have produced highly impressive results.

Étoiles de production
Production Stars
2020

	NOM / NAME	CLASS	PÈRE/SIRE	Age	Milk Lait	Fat Gras	%	Prot	%	BCA/MCR M/L	BCA/MCR F/G	BCA/MCR P/P	BCA/MCR Total	Propriétaire/Owner
Femelle 1 an en lait / Milking Yearling														
1	**LAITXPRESSO CHELYOTE WAVA 5**	**GP/BP**	**LA SAPINIERE CHELYOTE**	**1 10**	**10507**	**443**	**4.2**	**349**	**3.3**	**390**	**396**	**392**	**1178**	**Ferme Lait'Xpresso inc., Joly, QC**
2	DES MESANGES PARRAIN DALO	GP/BP	DES FLEURS PARRAIN	1 10	10353	473	4.6	344	3.3	365	397	370	1132	Ferme des Mésanges, Normandin, QC
3	JOLI SITE ELIXIR	G/B	LA SAPINIERE CHELYOTE	1 11	10195	405	4.0	354	3.5	370	349	389	1108	9263-9855 Qc inc., Saint-Gabriel, QC
4	LAROC REVOLVER LADYS	VG/TB	DUO STAR REVOLVER	1 11	10660	489	4.6	339	3.2	360	394	349	1103	Ferme Claude Larocque inc., Upton, QC
4	TILECROFT PARRN BUTTERFINGER 702	GP/BP	DES FLEURS PARRAIN	1 11	9908	422	4.3	346	3.5	359	364	380	1103	Tilecroft Farms, Osgoode, ON
5	LAROC PREDATOR MCKENZIE	VG/TB	FOREVER SCHOON PREDATOR	1 9	9502	404	4.3	310	3.3	357	361	361	1070	Ferme Claude Larocque inc, Upton, QC
Femelle 2 ans junior / Junior 2 Year Old														
1	**DES CHAMOIS JUIN**	**GP/BP**	**PALMYRA TRI-STAR BURDETTE-ET**	**2 0**	**10676**	**452**	**4.2**	**387**	**3.6**	**381**	**386**	**421**	**1188**	**Ferme Des Sauges senc, Farham, QC**
2	DENIS VOLVO BAMAKO	G/B	KAMOURASKA VOLVO	2 0	9781	435	4.4	344	3.5	351	378	374	1103	Ferme Thomas-Louis Denis et fils ltée, Saint-Ubald, QC
3	LAROC NONSTOP MARINA	VG/TB	BIRGHDALE NONSTOP	2 0	10379	505	4.9	323	3.1	346	401	326	1073	Groupe BLR et Claude Larocque, Alma, QC
4	ADONIS JUMPER BUBLE GUM	GP/BP	LESSARD JUMPER	2 2	10463	439	4.2	345	3.3	353	354	352	1059	Ferme Adonis inc., Saint-Jean-deDieu, QC
5	ST CLEMENT JUMPER PAMELA	G/B	LESSARD JUMPER	2 1	10272	413	4.0	324	3.2	363	347	348	1058	Ferme St Clement, Beauharnois, QC
Femelle 2 ans senior / Senior 2 Year Old														
1	**LAROC VOLVO DANOISE**	**GP/BP**	**KAMOURASKA VOLVO**	**2 11**	**13589**	**645**	**4.7**	**459**	**3.4**	**426**	**489**	**437**	**1352**	**Ferme Claude Larocque inc., Upton, QC**
2	LAROC ROCKSTAR FLAVIE	VG/TB	KAMOURASKA ROCKSTAR	2 11	12075	517	4.3	418	3.5	374	386	394	1154	Ferme Claude Larocque inc., Upton, QC
3	LA SEIGNEURIE DELPHINE 75	G/B	SAMMATIN VALPAS	2 11	11953	500	4.2	442	3.7	359	362	402	1123	Ferme Robichaud et fils (2002) inc., St-Damase-de-Matapédia, QC
4	DENIS MIAJUMP SABLE	VG/TB	MARDEL MIAJUMP	2 6	10504	511	4.9	367	3.5	340	396	360	1096	Ferme Thomas-Louis Denis et fils ltée, Saint-Ubald, QC
5	DALE VISTA PERFECTER TULIP	GP/BP	FOREVER SCHOON PERFECTER	2 11	10895	564	5.2	373	3.4	327	409	339	1075	Dale Vista Farms senc, Brigham, QC
Femelle 3 ans junior / Junior 3 Year Old														
1	**LAROC PERFECTER CHARLOTTE**	**GP/BP**	**FOREVER SCHOON PERFECTER**	**3 1**	**13225**	**693**	**5.2**	**433**	**3.3**	**396**	**502**	**394**	**1292**	**Ferme Claude Larocque inc., Upton, QC**
2	VISSERDALE SELENA 33	VG/TB	RAUTAJÄRVEN YRITE	3 1	13463	557	4.1	475	3.5	409	407	440	1256	Visserdale Farms ltd, Portland, ON
3	KAMOURASKA DIVA	GP/BP	SAMMATIN VALPAS	3 1	12673	601	4.7	461	3.6	379	436	419	1234	Ferme Kamouraska 2000 inc., Kamouraska, QC
4	DENIS BURDETTE MARIMINIE	GP/BP	PALMYRA TRI-STAR BURDETTE-ET	3 3	14223	499	3.5	468	3.3	430	364	429	1223	Ferme Thomas-Louis Denis et fils ltée, Saint-Ubald, QC
5	SAGUENAYENNE DOLLY 2	VG/TB	SAMMATIN VALPAS	3 4	11377	599	5.3	434	3.8	341	437	395	1173	Ferme Saguenayenne inc., Jonquière, QC
Femelle 3 ans senior / Senior 3 Year Old														
1	**LA SAPINIERE FACYPIR**	**VG/TB**	**LESSARD JUMPER**	**3 6**	**13669**	**522**	**3.8**	**422**	**3.1**	**400**	**368**	**377**	**1145**	**Ferme La Sapinière Ayrshire inc., Saint-Agapit, QC**
2	SAGUENAYENNE BETTY 2	GP/BP	LA SAPINIERE FACYKIE	3 7	11834	549	4.6	425	3.6	347	389	379	1115	Ferme Saguenayenne inc., Jonquière, QC
3	SAGUENAYENNE FANNY	G/B	PALMYRA TRI-STAR BURDETTE-ET	3 9	13580	561	4.1	448	3.3	371	369	373	1113	Ferme Saguenayenne inc., Jonquière, QC
4	LA SAPINIERE FACYPER	GP/BP	LESSARD JUMPER	3 10	12463	522	4.2	429	3.4	359	363	376	1098	Ferme La Sapinière Ayrshire inc., Saint-Agapit, QC
5	SAGUENAYENNE DELAROSA	GP/BP	FOREVER SCHOON PREDATOR	3 6	11513	503	4.4	427	3.7	340	359	385	1084	Ferme Saguenayenne inc., Jonquière, QC
Femelle 4 ans junior / Junior 4 Year Old														
1	**LAROC PATRIOTE MANDY**	**EX**	**DES FLEURS PATRIOTE**	**4 0**	**12951**	**650**	**5.0**	**476**	**3.7**	**369**	**448**	**410**	**1227**	**Ferme Claude Larocque inc., Upton, QC**
2	LA SAPINIERE DINAJUMP	VG/TB	LESSARD JUMPER	4 0	12115	583	4.8	404	3.3	341	397	345	1083	Ferme La Sapinière Ayrshire inc., Saint-Agapit, QC
3	MARBRAE OBLIQUE'S PRIMETIME	VG/TB	JELYCA OBLIQUE	4 4	12198	598	4.9	393	3.2	340	407	333	1080	Entreprises Marbrae inc., Howick, QC
4	LAROC DEMPSEY SAPHIR	EX-2	MAPLE-DELL BURDET DEMPSEY-ET	4 4	11869	630	5.3	422	3.6	314	406	340	1060	Ferme Claude Larocque inc., Upton, QC
5	DU PETIT PONT NALA	EX	KAMOURASKA DECAF	4 3	11892	581	4.9	442	3.7	315	372	356	1043	Ferme La Sapinière Ayrshire inc., Saint-Agapit, QC
Femelle 4 ans senior / Senior 4 Year Old														
1	**LAROC OREO MERLIE**	**VG/TB**	**LAROC OREO**	**4 10**	**12981**	**662**	**5.1**	**457**	**3.5**	**334**	**411**	**357**	**1102**	**Ferme Claude Larocque inc., Upton, QC**
2	DENIS LONGRUN KELLY	GP/BP	KELLCREST LONGRUN	4 6	13265	534	4.0	456	3.4	363	356	380	1099	Ferme Thomas-Louis Denis et fils ltée, Saint-Ubald, QC
3	LABRIE BECCA	EX	KAMOURASKA VOLVO	4 7	13057	606	4.6	458	3.5	337	384	358	1079	Paul et Marie-Hélène Labrie et Daniel Nicole, St-Alexandre, QC
4	DENIS CAPTAIN ALICIA	VG/TB	AYR BAY CAPTAIN	4 8	13437	543	4.0	453	3.4	356	350	365	1071	Ferme Thomas-Louis Denis et fils ltée, Saint-Ubald, QC
5	BALME AYR DECAF HANNAH II	GP/BP	KAMOURASKA DECAF	4 6	11727	530	4.5	402	3.4	321	353	335	1009	Balme Ayr Farms ltd, Cobble Hill, BC
Femelle 5 à 9 ans / Cow 5-9 Years														
1	**DALE VISTA SIMBAD COMETTE**	**EX**	**RONICK SIMBAD**	**5 4**	**16249**	**705**	**4.3**	**503**	**3.1**	**424**	**449**	**399**	**1272**	**Dale Vista Farms senc, Brigham, QC**
2	SAGUENAYENNE ALEX 2	VG/TB	PALMYRA REALITY BRAZIL	5 5	14295	780	5.5	457	3.2	382	510	372	1264	Ferme Saguenayenne inc., Jonquière, QC
3	DES FLEURS ROCKSTAR PAISIBLE	VG/TB	KAMOURASKA ROCKSTAR	5 0	14645	546	3.7	531	3.6	397	362	439	1198	Ferme Saguenayenne inc., Jonquière, QC
4	LA SAPINIERE FACYBEY	EX-2	PALMYRA TRI-STAR REALITY	5 4	14166	624	4.4	465	3.3	376	405	375	1156	Ferme La Sapinière Ayrshire inc., Saint-Agapit, QC
5	DUO STAR BURDETTE AMARA	EX-2	PALMYRA TRI-STAR BURDETTE-ET	6 1	15868	579	3.6	524	3.3	390	351	391	1132	Julie et Mario Lacerte, Yamachiche, QC
Femelle 10 ans et plus / Cow 10 years & over														
1	**LA SAPINIERE CACYDUND**	**VG/TB**	**PETERSLUND**	**10 8**	**12038**	**565**	**4.7**	**400**	**3.3**	**311**	**362**	**315**	**988**	**Ferme La Sapinière Ayrshire inc., Saint-Agapit, QC**
2	BERGEVIN NEPTUNE	VG/TB	LAGACE RISTOURN	10 4	11739	434	3.7	380	3.2	312	287	306	905	Ferme Guy et Johanne Bergevin, Howick, QC
3	BELLEVUE DU LAC HECTO PRINCESS	EX-5	DON-SHER HECTOR	11 3	12337	441	3.6	400	3.2	310	277	305	892	Ferme Bellevue du Lac senc, Lambton, QC
4	RIORDON'S NORMANDIN BREW	GP/BP	DUO STAR NORMANDIN	10 3	11150	431	3.9	355	3.2	299	289	289	877	Riordon Farm ltd, Pokeshaw, NB
5	FOREVER SCHOON KALEY	EX-6	DES CHAMOIS POKER -ET	11 7	10464	472	4.5	330	3.2	274	308	264	846	Forever Schoon Farm, Vernon Bridge, PE

Travail d'équipe, *ardeur et assiduité*

Photos©Marc Boisvert

Laroc *Mohawk* VG-87
(Burdette x Oreo EX-91 3E
x Prime EX-93 5E 2*)

Plus de 900 doses vendues au Québec et en Ontario de notre taureau Laroc Mohawk TB-87. Un taureau provenant d'une de nos meilleures lignées à la ferme. Il nous reste encore des doses à vendre. Pour plus de détails n'hésitez pas nous contacter !

More than 900 doses were sold in Quebec and Ontario from LAROC MOHAWK, a sire from one of our best cow families at the farm. We still have some doses for sale. Do not hesitate to contact us for more information.

Mère de Mohawk

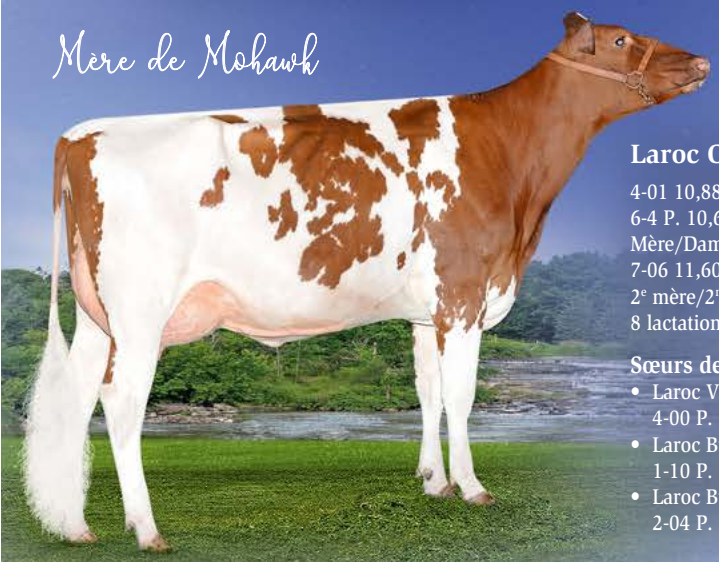

Laroc Oreo *Mode* EX-91 3E

4-01 10,884 kg 4.8% 3.3% (305-353-305)
6-4 P. 10,638 kg 5.9% 3.5% (279-401-298)
Mère/Dam: Laroc Prime Modalie EX-93 5E 2*
7-06 11,607 kg 5% 3.6% (285-348-308)
2e mère/2nd Dam : Laroc Ristourn Model VG-86
8 lactations : 71,437 kg 4.7% 3.6% (217-245-232)

Sœurs de Mohawk's sisters

- Laroc Virgile Modestar EX-91
  4-00 P. 10,184 kg 4.9% 3.5% (281-336-300)
- Laroc Burdette Money-ET VG
  1-10 P. 9,693 kg 4.4% 3.5% (360-382-385)
- Laroc Burdette Marilyne-ET GP-83
  2-04 P. 9,225 kg 4.8% 3.4% (300-348-308)

8e Meilleur troupeau au Canada selon l'IPT
(2e en stabulation entravée au Canada et 3e au Québec)
8th Canadian Top Dairy Herds (3rd in Quebec) for HPI in 2020!

Classification : 7 EX mult. • 7 EX • 44 VG • 28 GP • Moyenne/Average: 85.3 pts

Nos championnes Canadiennes de production 2020
Our Canadian production champions!

Gagnante de la reconnaissance Wes McConnell Award Winner
Meilleure MCR combinée au Canada
Canada's top combined BCA
2 ans Sr / Sr. 2-Yr-Old

LAROC VOLVO DANOISE GP-84
2-11 13,589 kg
4.7% G 645 kg 3.4% P 459 kg
(426-489-437)

Classe 3 ans Jr
Jr. 3-Yr-Old class

LAROC PERFECTER CHARLOTTE GP-82
3-1 13,225 kg
5.2% G 693 kg 3.3% P 433 kg
(396-502-394)

Classe 4 ans Jr
Jr. 4-Yr-Old class

LAROC PATRIOTE MANDY EX
4-00 12,951 kg
5% G 650 kg 3.7% P 476 kg
(369-448-410)

Classe 4 ans Sr
Sr. 4-Yr-Old class

LAROC OREO MERLIE VG-87 1*
4-10 12,981 kg
5.1% G 662 kg 3.5% P 457 kg
(334-411-357)

Meilleure moyenne de troupeau au Canada en 2019 - 65 relevés et plus

Highest herd average in Canada 65 records for 2019!

67 rel./rec. 9,536 kg
437 kg G (1,43 kg/jr)
324 kg P
(287-317-297)

FERME CLAUDE LAROCQUE INC.
280, rang de la Carrière, Upton QC J0H 2E0
Tél. : 450 549-4454 • Claude, cell. : 450 501-2710
Alexandre, cell. : 450 501-3039
Joanie, cell. : 450 513-2570 • larocque@telupton.com

La Coop Comax

Reconnaissances /Awards

2020

RECONNAISSANCE WES McCONNELL MEMORIAL AWARD

Plus haute MCR combinée / Highest composite BCA

	NOM / NAME	CLASS	PÈRE/SIRE	Age	Milk Lait	Fat Gras	Prot	BCA/MCR M/L	F/G	P/P	Total	Propriétaire/Owner
1	**LAROC VOLVO DANOISE**	**GP/BP**	**KAMOURASKA VOLVO**	**2 11**	**13589**	**4.7**	**3.4**	**426**	**489**	**437**	**1352**	**Ferme Claude Larocque inc., Upton , QC**
2	LAROC PERFECTER CHARLOTTE	GP/BP	FOREVER SCHOON PERFECTER	3 1	13225	5.2	3.3	396	502	394	1292	Ferme Claude Larocque inc., Upton , QC
3	DALE VISTA SIMBAD COMETTE	EX	RONICK SIMBAD	5 4	16249	4.3	3.1	424	449	399	1272	Dale Vista Farms senc, Brigham , QC
4	SAGUENAYENNE ALEX 2	VG/TB	PALMYRA REALITY BRAZIL	5 5	14295	5.5	3.2	382	510	372	1264	Ferme Saguenayenne inc., Jonquière , QC
5	VISSERDALE SELENA 33	VG/TB	RAUTAJÄRVEN YRITE	3 1	13463	4.1	3.5	409	407	440	1256	Visserdale Farms ltd, Portland , ON

RECONNAISSANCE ROBERT E. NESS AWARD

Pour la vache ayant obtenu la plus haute production de gras / To the cow with the highest yield of fat

	NOM / NAME	CLASS	Age	Gras/Fat	Gras par jour/Fat per day	Propriétaire/Owner
1	**PROULX KANSAS ZAC**	**GP/BP**	**6 7**	**854**	**2,80**	**Ferme Promoshire inc., Saint-Narcisse-de-Rimouski , QC**
2	SAGUENAYENNE ALEX 2	VG/TB	5 5	780	2,56	Ferme Saguenayenne inc., Jonquière , QC
3	DALE VISTA SIMBAD COMETTE	EX	5 4	705	2,31	Dale Vista Farms senc, Brigham , QC
4	LA SAPINIERE FACYBE	VG/TB	7 0	699	2,29	Ferme La Sapinière Ayrshire inc., Saint-Agapit , QC
5	LAROC PERFECTER CHARLOTTE	GP/BP	3 1	693	2,27	Ferme Claude Larocque inc., Upton , QC

RECONNAISSANCE GEORGES N. PELLAND AWARD

Pour la vache ayant obtenu la plus haute production de protéine / To the cow with the highest yield of protein

	NOM / NAME	CLASS	Age	Prot.	Propriétaire/Owner
1	**DES FLEURS ROCKSTAR PAISIBLE**	**VG/TB**	**5 0**	**531**	**Ferme Saguenayenne inc., Jonquière , QC**
2	DUO STAR BURDETTE AMARA	EX-2	6 1	524	JULIE ET MARIO LACERTE, YAMACHICHE , QC
3	DALE VISTA SIMBAD COMETTE	EX	5 4	503	Dale Vista Farms senc, Brigham , QC
4	SAGUENAYENNE BURDETTE	VG/TB	7 4	499	FERME SAGUENAYENNE INC., JONQUIÈRE , QC
5	LA SAPINIERE FACYBE	VG/TB	7 0	483	FERME LA SAPINIÈRE AYRSHIRE INC., SAINT-AGAPIT , QC

RECONNAISSANCE HAMMOND FARM AWARD

Plus hautes moyennes MCR de troupeaux combinés ayant 15 relevés et plus / Highest composite BCA herd averages with 15 records and more

	NOM / NAME	Ville/city	Relevés complétés Records completed	Lait/Milk	Gras\Fat	Prot.	MCR combiné Comp BCA	MCR Troupeau Herd BCA
1	**FERME LA SAPINIÈRE AYRSHIRE INC.**	**Saint-Agapit, QC**	**44**	**294**	**308**	**303**	**301.7**	**905**
2	FERME CLAUDE LAROCQUE INC.	Upton, QC	67	287	317	297	300.3	901
3	FERME FRANÇOIS BEAUDRY INC.	Granby, QC	44	285	301	304	296.7	890
4	FERME SAGUENAYENNE INC.	Jonquière, QC	42	272	292	292	285.3	856
5	FERME GUIMOND ET FILS	Sainte-Blandine, QC	65	277	288	291	285.3	856
6	FERME PLEIN SOLEIL (2010) INC.	Saint-Clément, QC	50	284	276	291	283.7	851
7	FERME THOMAS-LOUIS DENIS ET FILS LTÉE	Saint-Ubald, QC	63	276	279	293	282.7	848
8	FERME BELLEVUE DU LAC SENC	Lambton, QC	63	275	272	279	275.3	826
9	KELLCREST FARMS LTD	Howick, QC	26	275	270	275	273.3	820
10	TILECROFT FARMS	Osgoode, ON	79	271	263	283	272.3	817

RECONNAISSANCE ALLISTER MACARTHUR MEMORIAL AWARD

Pour la plus haute classification / Highest classification

	NOM / NAME	CLASS	Propriétaire/Owner
1	**CHALUKA REALITY XENA**	**EX-5E 95**	**FERME CHAREST (2001) INC., SAINT-ALEXANDRE-DE-KAMOURASKA, QC**
2	FAUCHER REALITY ESPIEGLE	EX-5E 94	FERME JEAN-GUY FAUCHER ET FILS INC., SAINTE-MARIE-DE-BEAUCE, QC
2	MARBRAE PERU	EX-5E 94	ENTREPRISES MARBRAE INC., HOWICK, QC
3	FOREVER SCHOON EDDA	EX-4E 94	MAPLEBURN FARMS, BROWNSBURG-CHATHAM, QC
3	FOREVER SCHOON PRETTY LADY	EX-4E 94	FOREVER SCHOON FARM, VERNON BRIDGE, E
4	BRAEFIELD BURDETTE OLASKA ET	EX-3E 94	FRANK A WATERSTON, PENOBSQUIS, NB
5	DE LA PLAINE PRIME ROCKY -ET	EX-2E 94	ALEXANDRE BEAUCHEMIN, SAINTE-PERPÉTUE, QC
5	VIEUX VILLAGE BK JEWEL	EX-2E 94	FLORENT, VICKY ET BIANCA FOLEY, PIOPOLIS, QC

Ayrshire de rêve 2020 Ayrshire Dream Cow

Photos : Peru©Marc Boisvert; Primetime©Vicki Fletcher

Marbrae Peru EX-94 5E 2*

7 Lactations: 97,103 kg
4.40%F 4276 kg 3.37%P 3274 kg (304-320-299)

Thank you to everyone who took the time to vote for Peru! She is truly our dream cow and we're so honoured that others feel the same way too!

Merci à tous ceux qui ont pris le temps de voter pour Peru! Elle est vraiment la vache de nos rêves et nous sommes tellement honorés que d'autres ressentent la même chose!

Her daughter / Sa fille

Marbrae Oblique's ***Primetime*** *VG-88*
4-04 12,198 kg 4.9%F 598 kg 3.2%P 393 kg (340-407-333) Total: 1080
Winner / Gagnante Trophee Melborne Acres Trophy
Plus haute production / Highest Cow record
Howick Huntingdon Ayrshire Club

Other Highlights

Our newest additions to the 100,000kg club!

Marbrae Rhythm's ***Petal*** *EX-91 9E*
11 Lactations: 101,162 kg 4.1%F 3.4%P

Marbrae Poker's ***Anora*** *VG*
9 Lactations: 101,929 kg 4.2%F 3.1%P

In September 2020, Dale & Christine welcomed the newest addition to the Marbrae team, Oakley Brodie Macfarlane.

En septembre 2020, Dale et Christine ont accueilli la dernière addition de l'équipe Marbrae, Oakley Brodie Macfarlane.

Class.: 10 EX mult. • 6 EX • 46 VG • 35 GP • Prod. 2019: 81 records 8,731 kg 4.1%F 360 kg 3.35%P 292 kg (249-250-254)

The Macfarlane's

1838 English River Road, Howick QC J0S 1G0
Tel.: 450 825-2487 • Fax : 450 825-1035 • marbraefarms@hotmail.com • *entreprisesmarbrae*

Visitors always welcome!
Bienvenue aux visiteurs!

La plus haute production de gras et protéine
Highest production fat and protein 2020
(1000 kg et plus / 1000 kg and more)

NOM / NAME	CLASS	Age	Total solids / Total des solides	Propriétaire/Owner
SAGUENAYENNE ALEX 2	VG/TB	5 5	1237	Ferme Saguenayenne Inc. , Jonquière , QC
PROULX KANSAS ZAC	GP/BP	6 7	1214	Ferme Promoshire Inc , St-Narcisse de Rimouski , QC
DALE VISTA SIMBAD COMETTE	EX	5 4	1208	Dale Vista Farms SENC , Brigham , QC
LA SAPINIERE FACYBE	VG/TB	7 0	1182	Ferme La Sapinière Ayrshire Inc. , Saint-Agapit , QC
LAROC PATRIOTE MANDY	EX	4 0	1126	Ferme Claude Larocque Inc , Upton , QC
LAROC PERFECTER CHARLOTTE	GP/BP	3 1	1126	Ferme Claude Larocque Inc , Upton , QC
LAROC OREO MERLIE	VG/TB	4 10	1119	Ferme Claude Larocque Inc , Upton , QC
LAROC VOLVO DANOISE	GP/BP	2 11	1104	Ferme Claude Larocque Inc , Upton , QC
DUO STAR BURDETTE AMARA	EX-2	6 1	1103	Julie et Mario Lacerte , Yamachiche , QC
LA SAPINIERE FACYBEY	EX-2	5 4	1089	Ferme La Sapinière Ayrshire Inc. , Saint-Agapit , QC
BELLEVUE DU LAC WARNER MISSYA	VG/TB	5 5	1087	Ferme Bellevue du Lac S.E.N.C. , Lambton , QC
DES FLEURS ROCKSTAR PAISIBLE	VG/TB	5 0	1077	Ferme Saguenayenne Inc. , Jonquière , QC
AYR-OUELLE HAMMER BARBARA 52B	GP/BP	5 4	1070	Ferme Ayr-Ouelle Enr. , Rivière Ouelle , QC
LABRIE BECCA	EX	4 7	1064	Paul & Marie-Hélène Labrie et Daniel Nicole , St-Alexandre, QC
KAMOURASKA DIVA	GP/BP	3 1	1062	Ferme Kamouraska 2000 Inc , Kamouraska , QC
LAROC DEMPSEY SAPHIR	EX-2	4 4	1052	Ferme Claude Larocque Inc , Upton , QC
DALE VISTA RISTOURN SASSY 2	EX-2	7 7	1049	Ferme Ayr-Ouelle Enr. , Rivière Ouelle , QC
DALE VISTA GENTLEMAN LIRA	EX-2	6 2	1044	Dale Vista Farms SENC , Brigham , QC
LA SAPINIERE FACYBU	VG/TB	6 7	1044	Ferme La Sapinière Ayrshire Inc. , Saint-Agapit , QC
DALE VISTA PS NEPTUNE	EX	7 0	1035	Dale Vista Farms SENC , Brigham , QC
SAGUENAYENNE DOLLY 2	VG/TB	3 4	1033	Ferme Saguenayenne Inc. , Jonquière , QC
VISSERDALE SELENA 33	VG/TB	3 1	1032	Visserdale Farms Ltd , Portland , ON
FAUCHER B MEDIEVAL	EX-3	7 2	1030	Ferme Jean-Guy Faucher et Fils Inc. , Ste-Marie de Beauce, QC
DUO STAR AMITIE	EX-2	7 1	1026	Ferme Normand Brillant et Fils Inc , St-Fabien , QC
DU PETIT PONT NALA	EX	4 3	1023	Ferme La Sapinière Ayrshire Inc. , Saint-Agapit , QC
FOREVER SCHOON POISE	VG/TB	3 5	1014	Ferme Ayr-Ouelle Enr. , Rivière Ouelle , QC
DE LA PLAINE BURDETTE BLING	EX-2	6 7	1013	Ferme De La Plaine , Ste-Françoise Lotbinière , QC
RONICK SIMBAD PHILA	EX-2	5 9	1012	Ferme Ronick Inc. , Ste-Gertrude Manneville , QC
FOREVER SCHOON EDDA	EX-4	8 11	1011	Mapleburn Farms Reg'd , Brownsburg-Chatham , QC
BAVAROISE ROCKSTAR LINLEY	EX-2	5 4	1010	Ferme Claude Larocque Inc , Upton , QC
DES PRAIRIES BETHANY	EX	6 3	1010	Ferme François Beaudry Inc , Granby , QC
SAGUENAYENNE ROSY 2	VG/TB	5 6	1010	Ferme Saguenayenne Inc. , Jonquière , QC
SAGUENAYENNE FANNY	G/B	3 9	1009	Ferme Saguenayenne Inc. , Jonquière , QC
DALE VISTA CALI LUXURY 2	VG/TB	8 2	1008	Dale Vista Farms SENC , Brigham , QC
LA SAPINIERE FACYRES	VG/TB	3 5	1004	Ferme La Sapinière Ayrshire Inc. , Saint-Agapit , QC
LAROC ROCKSTAR FACILITE	EX-3	5 7	1003	Ferme Claude Larocque Inc , Upton , QC
DENIS PRIME MARILACTEE	VG/TB	3 4	1003	Ferme Thomas-Louis Denis & Fils Ltée. , St-Ubald , QC
LAROC JUMPER FIRMA	VG/TB	4 3	1000	Ferme Claude Larocque Inc , Upton , QC

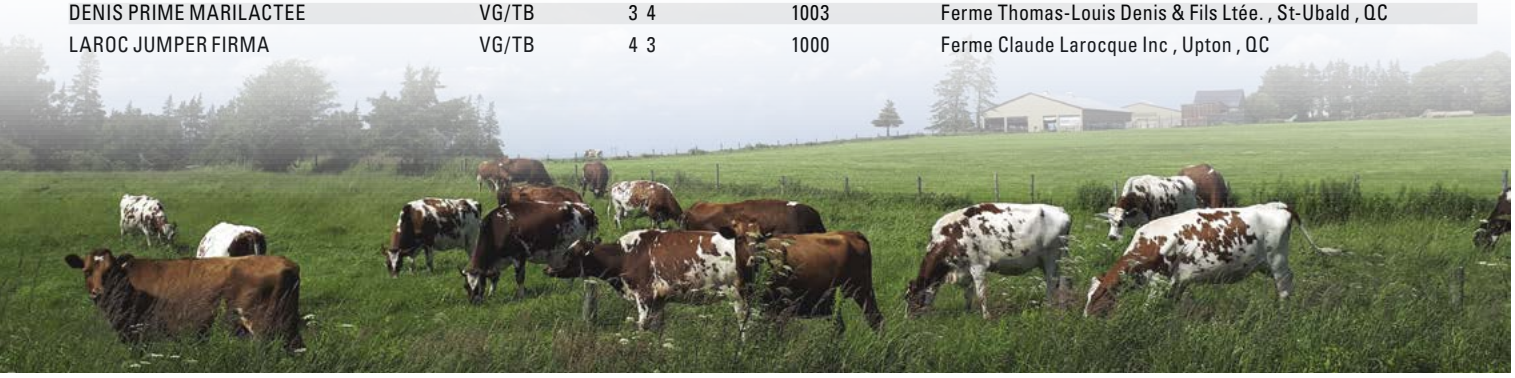

The kind of cows that we like!
Le genre de vaches que nous aimons!

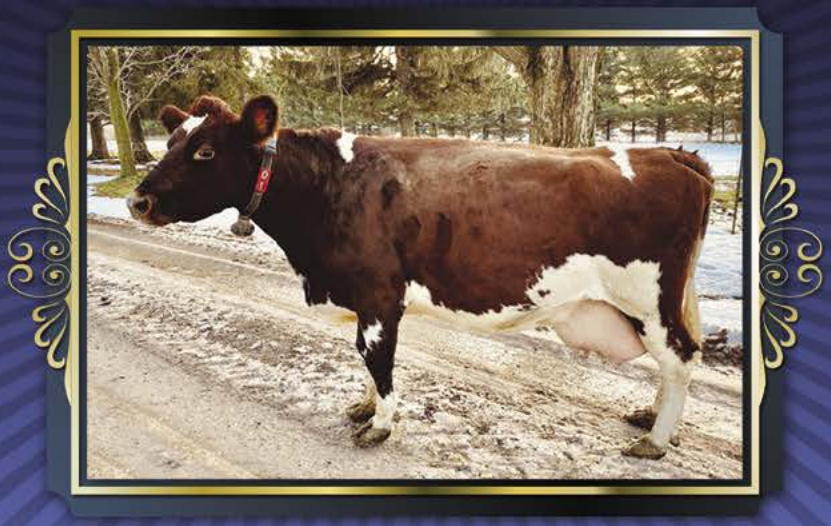

Glen Robert Wiltons Cherry VG-88
Pictured at 15-Yr-Old
(Wilton x Maitrise)
10 lactations:
101,261 kg M 4,331 kg F 4.28%
3,433 kg P 3.39% (238-241-235)

Exceptional Producers / Excellentes productrices

Glen Robert Preview EX 4E
Riggins x Precision
9-00 305 10,801 kg 430 kg F 4% 350 kg P 3.2% (265 261 261)
7 lactations: 78,408 kg 3,342 kg F 4.3% 2,678 kg P 3.4% (263 273 270)

Glen Robert Norma GP
Poker x Nomade
5-01 P. 11,090 kg 421 kg F 3.8% 368 P 3.3% (299 277 302)

Glen Robert Stocking VG-87
Burdette x BBBK
4-11 P. 11,405 kg 399 kg F 3.5% 372 kg P 3.3% (292 248 291)

Glen Robert G-Unit EX
Marlow x Facykie
4-03 P. 9,609 kg 332 kg F 3.5% 309 kg P 3.2% (269 226 264)

Glen Robert Jet GP
Revolution x Jazzman
4-00 P. 10,493 kg 495 kg F 4.7% 407 kg P 3.9% (290 330 342)

Glen Robert Muffin VG
Burdette x Dreamer
3-04 P. 10,712 kg 443 kg F 4.1% 389 kg P 3.6% (321 321 354)

Glen Robert Spring VG 2Yr
Predator x Presley
2-07 9,769 kg 370 kg F 3.8% 309 kg P 3.2% (312 285 300)

Julia and Jackson having a blast on the ice rink.
Du bon temps sur la patinoire pour Julia et Jackson

The Glen Robert Girls enjoying blue sky and green grass. / Des taures Glen Robert profitant du ciel bleu et de l'herbe verte.

It has certainly been a trying year for many. Our family has been fortunate enough to continue to live the life OF AN AYRSHIRE FARM FAMILY and enjoy the sunny time that go along with it. So, we would like to share some of that sun with you.

Ce fut sûrement une année de défi pour plusieurs. Notre famille est très fortunée de vivre SUR UNE FERME AYRSHIRE FAMILIALE et ainsi profiter du soleil qui vient avec. Nous avons voulu partager certains de ses moments ensoleillés avec vous.

Heifers and Robot trained cows at all stages available
Taures et vaches entraînées au robot disponibles

Glen, Julia, Ethan and Jackson
905 439-8180

The Powell's
1081 Scugog Line 2, Port Perry ON L9L 1B3 • glenrobertfarm@live.com

Bob and Ruth
905 439-7452

PAR LE COMITÉ EXÉCUTIF DE L'AJRQ

DES **NOUVELLES** DE L'**AGA**

La 41e Assemblée générale annuelle de l'Association des jeunes ruraux du Québec (AJRQ) s'est déroulée le 27 février dernier en présence d'une soixantaine de membres. En raison de la pandémie, l'événement a été présenté virtuellement, via Zoom. Malgré tout, les membres ont pu échanger sur différents éléments. Une chose est certaine, la passion de la jeunesse rurale est encore au rendez-vous!

Cette rencontre a permis de faire le récapitulatif d'une année marquée par la COVID-19. L'important était de se retrouver tous ensemble et de s'assurer de passer un bon moment. La rencontre avec l'humoriste Mathieu Dufour a permis de terminer l'après-midi sur une bonne note. L'artiste est d'ailleurs en nomination dans deux catégories au prochain Gala les Oliviers.

Les membres du nouveau Comité exécutif ont remercié Catherine Bourdeau pour son implication au sein du comité exécutif, avant d'accueillir Alexandra Labbé pour la prochaine année.

L'AJRQ n'a pas manqué l'occasion de reconnaitre l'engagement de la jeunesse rurale, en annonçant les deux personnalités AJRQ de l'année 2020. Le titre chez les 15 ans et moins a été remporté par Marina Faucher du CJR Bassin de La Chaudière, tandis que le prix a été décerné à Léonie Michon du CJR Bagot/St-Hyacinthe chez les 16 à 25 ans.

Merci à tous les jeunes présents pour leur participation.

Le comité exécutif de l'AJRQ

L'Assemblée générale de l'AJRQ s'est terminée avec une rencontre avec l'humoriste **Mathieu Dufour.**

CANADA

ASSOCIATION DES JEUNES RURAUX DU QUÉBEC
555 boulevard Roland-Therrien, bureau 105
Longueuil (Québec) J4H 4 E7
819-364-5606 • info@ajrq.qc.ca • www.ajrq.qc.ca

NOS PARTENAIRES OFFICIELS

ciaq Concevons l'avenir
Sollio Agriculture auparavant La Coop
UPA POUVOIR NOURRIR POUVOIR GRANDIR L'Union des producteurs agricoles
fac Financement agricole Canada

Nos favorites Our favorites

MAINTENANT EXCELLENTE ! NOW EXCELLENT !

VISSERDALE Selena 33 · EX-90 · +ELITE+

Winner of the WES MCCONNELL Award in 2019
Highest composite BCA in Canada

2-0 12,414 KG 4.3% 3.5% (438-453-461)
3-1 13,463 kg 4.1% 3.5% (409-407-440)

Gagnante de la reconnaissance
WES MCCONNELL en 2019
Plus haute MCR combinée au Canada

Sire/Père : RAUTAJARVEN YRITE
Dam/Mère : VISSERDALE SELENA 5 VG (Reality)
2-06 9,103 kg 4.8% 3.4% (290-331-302)

HER SON / SON FILS @ SEMEX

VISSERDALE Saumure

GLPI/IPVG 2835
Milk/Lait +1587 kg F/G +83 kg (+,24%) MT/TT 111
Sire/Père : LA SAPINIÈRE CHELYOTE

Photos : Saumure©Holly McFarlane; Selena©Vicki Fletcher

FROM THE SAME FAMILY
De la même famille

Promising granddaughters of Selena 3 | Petites-filles de Selena 3 à surveiller !

VISSERDALE SELENA 84 VG 2Yr
(Bigtime x Selena 8 VG +ELITE+)
GLPI/IPVG 2742
1-10 P. 9,952 kg 4.6% 3.6% (366-401-402)
Full sister to Visserdale Stellar @ Semex

VISSERDALE SELENA 87 GP-83
(Nirvana X Selena 8)
GLPI/IPVG 3007
1-10 P. 7,459 kg 5% 3.5% (257-307-274)
Full sister to Visserdale Sollicitor @ Semex

Visserdale Selena 3 EX-91 2E 4★ (Rockstar)

5 lact.: 58,297 kg 4.5% 3.5% (339-368-353)
Winner of the WES MCCONNELL Award in 2013
Gagnante de la reconnaissance
WES MCCONNELL en 2013

VISSERDALE FARMS LTD

Ron & Todd Visser, Portland, ON K0G 1V0 · Ph: 613 283-1576 · Fax: 613 283 1307 · visserdale@storm.ca

EXPO Printemps Spring SHOW du Québec

NOUVELLE DATE
25 AU 28 MAI 2021
sur le terrain de l'exposition
de Victoriaville

NEW DATE
MAY 25TH TO MAY 28TH
on Victoriaville fairground

C'EST DÉJÀ LE MOMENT DE PENSER
À CE QUE VOUS ALLEZ SORTIR CE PRINTEMPS !

IT'S ALREADY TIME TO THINK ABOUT
WHAT YOU'LL BE SHOWING THIS SPRING!

Il est cependant important de prendre en compte que la tenue de cet événement ne sera possible qu'avec l'approbation de la santé publique.

Please note that the show will only be possible with the approval of the public health department.

Photo : Marc Boisvert

Pour plus d'information, consultez le www.expoprintempsduquebec.com et notre page
Coordonnatrice, Angèle Hébert | Tél. : 450 778-9636 poste 224 | hebert@holsteinquebec.com

Tondeuses pour animaux / *Animal Shearing Machine*

AESCULAP

En vente dans tous les bons magasins!
On sale, in every good store!
Importé par / *Imported by*

IMPORTATIONS A. RIVARD inc. ☎ 1.819.562.6541
5827, Route 112, Ascot Corner (Québec) J0B 1A0

070901

VOUS **IMPRESSIONNER,**
C'EST NOTRE **CHAMP D'EXPERTISE!**

imprimerie CiC...

· SAVOIR-FAIRE · QUALITÉ · PASSION

380 rue Morin, Saint-Pie (Québec) J0H 1W0
T 450 772-5552 | www.imprimeriecic.com

La classification à l'honneur ! Classification in the spotlight

Photo : Xena©Vicki Fletcher

Chaluka Bigtime *Xénita*
VG-89 2Yr (Max score 2nd Calf)
All-Canadian 1 an Junior/
Junior Yearling 2019
Mère/Dam : Chaluka Nemo Xioli-ET EX-93 1★
3 lactations : 32,296 kg 4% 3.5% (258-247-270)
All-Canadian 2014 & 2015
Res. All-Canadian Vache adulte/Mature Cow 2017
Coprop./Owned with Marc Fournier

Chaluka Reality *Xena* EX-95 5E
Reconnaissance Allister MacArthur Memorial Award
Plus haute classification au Canada en 2020 | 2020 Highest classification
Nom. All-Canadian Vache adulte/Mature Cow 2016 & 2018
7-08 11,173 kg 4.4% 3.4% (275-297-288)
6 lactations : 59,014 kg 4.5% 3.4% (249-268-253)
Mère/Dam : Chaluka Ristourn Revolte VG-87

Cette magnifique jeune vache est
sur un programme de récolte embryonnaire,
vos demandes sont les bienvenues

This beautiful young cow will be on flush program,
your requests are welcome!

Ferme Charest (2001) inc.
900, route 230 Ouest,
Saint-Alexandre QC G0L 2G0

Chaluka

André, Lise & Pierre-Luc 418 495-2566
Jean-Philippe, english contact 418 894-7934
ferme.charest.2001.inc@hotmail.com

ELLES SERONT TOUJOURS PARMI NOS PRÉFÉRÉES !
THEY WILL ALWAYS BE AMONG OUR FAVORITES!

Photos : Lira©Marc Boisvert, Comette© Vicki Fletcher

Flush inquiries
always welcome

DALE VISTA GENTLEMAN *Lira* EX-94 3E
Finaliste Vache Ayrshire de rêve 2020
Finalist Ayrshire Dream Cow 2020!
6-02 11,613 kg 5.8% 3.2% (297-418-291)
4 lact.: 43,360 kg 5.2% 3.4% (293-365-302)
All-Canadian Jr. 2-Yr-Old 2015
Res. All-Canadian Jr. 3-Yr-Old 2016
Res. All-Canadian Mature Cow 2019
Mère/Dam:
Dale Vista Pardner Luxury EX 3E 7★
6 lact.: 56,787 kg 4.3% 3.3% (246-259-244)

DALE VISTA SIMBAD *Comette* EX-91
Meilleure productrice au Canada
classe 5 à 9 ans 2020
Highest producer in Canada
5-9 Years class in 2020
5-04 16,249 kg 4.3% 3.1% (424-449-399)
5 lact.: 58,410 kg 4.3% 3.3% (328-348-320)
Nom. All-Canadian Sr. 3-Yr-Old 2017
2nd Sr. 3-Yr-Old &
Res. Grand Champ. St-Hyacinthe 2017
Mère/Dam: Dale Vista Cindy GP-83 2★
4 lact.: 45,228 kg 3.9% 3.4%
(265-237-269)

FERME Dale Vista FARM

Harris, Carol & Kevin Shufelt · Martine Viens & Andrew Shufelt
1078, Adamsville Rd, Brigham QC J2K 4T3
Tel.: 450 266-3705 · Andrew, cell. : 450 521-2826 · dalevista@outlook.com

Wishing Sunshine & Good Health!

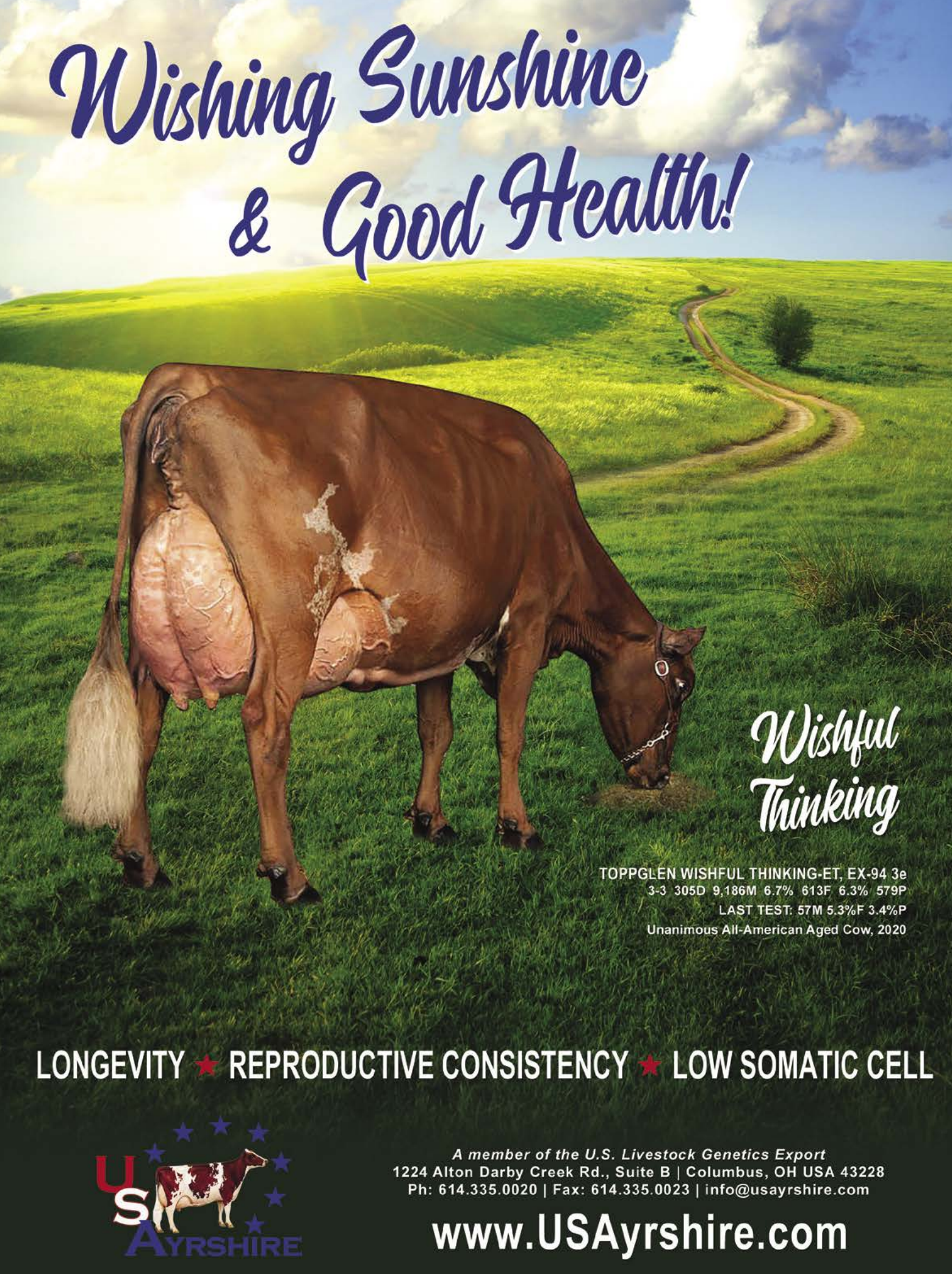

Wishful Thinking

TOPPGLEN WISHFUL THINKING-ET, EX-94 3e
3-3 305D 9,186M 6.7% 613F 6.3% 579P
LAST TEST: 57M 5.3%F 3.4%P
Unanimous All-American Aged Cow, 2020

LONGEVITY ★ REPRODUCTIVE CONSISTENCY ★ LOW SOMATIC CELL

USA AYRSHIRE

A member of the U.S. Livestock Genetics Export
1224 Alton Darby Creek Rd., Suite B | Columbus, OH USA 43228
Ph: 614.335.0020 | Fax: 614.335.0023 | info@usayrshire.com

www.USAyrshire.com

Nos coups de coeur du moment !
Plein Soleil current favorites!

Plein Soleil Animate *Hylla* EX-92 2E

4-11 P. 11,572 kg 3.6% 3.2% (290-272-288)
Mère/Dam: Plein Soleil Jeopardy Handy VG-85 1★
7 lactations : 85,728 kg 4.1% 3.2% (314-307-300)
From the « H » Family

Hylla assure la continuité de notre famille souche des « H » avec plus de 20 embryons qui seront implantés sous peu ! / We have 20 embryos from Hylla, they will be implanted soon!

VENTE *Elite* SALE
16 avril 2021 | April 16th 2021

Sa fille offerte | Hylla's daughter offered
Plein Soleil Yellow Hope

Filles de Hylla's daughters

Plein Soleil Bigstar Halyna VG-85
2-00 P. 7,644 kg 3.8% 3.2% (255-234-259)

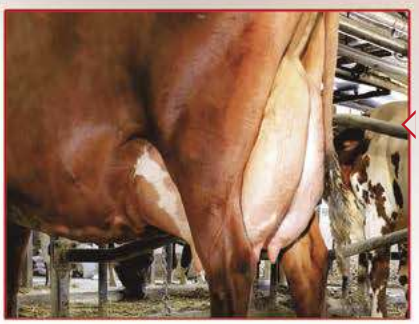

Plein Soleil Chelyote Hylda VG-85
1-11 9,494 kg 3.8% 3.2% (322-289-318)
Fraîche 2e Lact. Fresh
39.3 kg à 17 jrs/days

1re position au Canada en 2019 classe 50-64 relevés
1st place in Canada for 2019 50-64 records class

Production : 50 rel./Rec. 9,480 kg 380 kg G (1,25/jr) 319 kg P (284-276-291)
Moyenne 03/2021 : 59 rel. 9,853 kg 394 kg G 332 kg P (285-279-293)
Classification : 4 EX • 21 VG • 29 GP • 9 G

Ferme Plein Soleil (2010) inc.
Jessie Rioux & Jean-Yves April
604, rang St-Joseph, Saint-Clément, QC G0L 2N0
Tel.: 418 963-5452 • fpleinsoleil@hotmail.com

La LONGÉVITÉ *chez nous c'est...*
LONGEVITY *with us is...*

Bergevin *Pidgeotta* VG-88 2★
126 422 kg (236-223-235)
2000 à 2016 / Lived from 2000 to 2016

7 vaches de 100 000 kg
4 vaches de 90 000 kg
12 vaches de 80 000 kg
8 vaches de 70 000 kg
17 vaches de 60 000 kg
16 vaches de 50 000 kg

D'autres / Others with 100 000 kg:

St-Martin *Barff*-ET VG-87
Âgée de 15 ans et 6 mois
121 091 kg (256-224-235)
Gagnante production à vie 2020
du Club Ayrshire Howick- Huntingdon

Masuren Kitty GP-82
114 385 kg
Bergevin Kynou GP-82
105 992 kg (233-201-219)

Bergevin Maritza VG-85
101 886 kg (229-198-216)
Bergevin Raichue VG-88 1★
101 241 kg (267-225-253)
Bergevin Juliette VG-86 1★
100 560 kg (269-258-266)

Moyenne du troupeau 2020 Herd average : 60 rel. / Rec. : 8798 kg 3.9% 3.3% (248 -235 -251) · Classification : 4 EX · 27 VG · 28 GP · 9 G
Génisses disponibles en tout temps · Heifers available at all times!

FERME GUY & JOHANNE BERGEVIN
2029 rang 3, Howick, QC J0S 1G0 · Tél. : 450 825-2531 · fermebergevin@gmail.com

ADVERTISER'S **INDEX** / **INDEX** DES ANNONCEURS

AJRQ 30
Balme Ayr 7
Bergevin 35
Chaluka 33
Dale Vista 33
Des Prairies 5
Expo Printemps du Québec 32
Faucher 9
Ferme Normand 20
Brillant et Fils
Forever Schoon 2
Glen Robert 29
Kamouraska 13
Kildare 11
Importation A. Rivard 32
Imprimerie CIC 32
Laroc 25
La Sapinière 15
La Seigneurie 13
Mapleburn 17
Marbrae 27
Marilie 39
Plein Soleil 35
Semex 3
Sollio Agriculture 12
Suprême Laitier 12
Terrace Bank 40
Tilecroft 7
US Ayrshire 34
Visserdale 31

HORAIRE DE **CLASSIFICATION** SCHEDULE

AVRIL / APRIL

MID

- **ON :** Leeds, Grenville, Bruce
- **ON [MR] :** Dundas, Glengarry, Stormont, Prescott, Carleton
- **QC :** Yamaska, Drummond, St-Hyacinthe, Chambly
- **QC [MR] :** Frontenac, Beauce, Levis, Dorchester

MAI / MAY

EARLY

- **ON :** Renfrew, Grey, Huron
- **ON [MR] :** Russell, Brant, Haldimand, Norfolk
- **QC :** Pontiac, Bagot, Richelieu, Vercheres, Rouville

MID

- **ON :** Lanark, Halton, York, Dufferin
- **ON [MR] :** Niagara, Wentworth, Northern ON
- **QC :** Abitibi, Temiscamingue, Labelle, Argenteuil, Papineau & Gatineau, Terrebonne, Deux Montagnes, L'Assomption, Montcalm, St-Maurice
- **QC [MR] :** Bellechasse
- **AB**

LATE

- **ON :** Peel

Cet horaire est susceptible de changer à l'intérieur d'une période de 1 à 2 semaines.
This schedule is subject to change within a 1-2 weeks period.

MEMBRES ÉLITE / ELITE MEMBERS

ATLANTIC • ATLANTIQUE

FOREVER SCHOON FARM
Garnet & Sheryl Schellen
RR#1, Vernon Bridge, PEI C0A 2E0
Tel.: 902 651-2523 • Fax: 902 651-2952
sschellen22@gmail.com

PROSPECT ACRES
Ronald, Mary-Ellen & James Trueman
374, Etter Ridge Road, P.O. Box 6073
Sackville, NB E4L 1G6
Tel.: 506 536-1407
prospect.ayrshires@gmail.com

ONTARIO

AYR WYN DALE AYRSHIRES
Paul, Louise, Dan & John Ahrens
394, RR#2, Elmwood, ON N0G 1S0
Tel.: 519 363-3286
ayrwyndale_ayrshires@msn.com

CUMMING DAIRY ENTREPRISES
Alex & Mary Cumming
19758 Cedar Grove Rd.
Williamstown, ON, K0C 2J0
Tel.: 613 347-3428
alexgcumming@hotmail.com

CYN LORR AYRSHIRES
Cynthia & Bernard Daoust
14307 Cty Rd 43 Finch, ON K0C 1K0
Tel: 613 984-2527
Cell (Bernard) 613 551-5329
cynlorr@xplornet.ca

SEMEX ALLIANCE
5653 Highway 6 North
Guelph, ON N1H 6J2
Tel.:519 821-5060 / Fax: 519 821-7225

SUNNY COUNTRY
Mike Hofer
RR#1, Brinston, ON K0E 1C0
Tel.: 613 989-2991 • Fax: 613 989-1549
sunnycountryfarm@storm.ca

VISSERDALE FARMS
Ron & Todd Visser
RR#2, Portland, ON K0G 1V0
Tel.: 613 283-1576 • Fax: 613 283-1307
visserdale@storm.ca

QUÉBEC

FERME ADONIS
Maxime Roy & Marie-Pier Santerre
816 rang Société Est
St-Jean de Dieu, QC G0L3M0
Tel.: 418 963-3336
fermeadonis@hotmail.com

FERME CLAUDE LAROCQUE INC.
280, Carrière, Upton, QC J0H 2E0
Tel.: 450 549-4454 • Fax: 450 549-6049
larocque@telupton.com

FERME DE LA PLAINE
Carine Neault & Jonathan Lemay
634, rang 10, Ste-Françoise-de-Lotbinière, QC
G0S 2N0
Tel.: 819 287-5996
fermedelaplaine@hotmail.com

FERME DES RASADES
Francis Rioux
118, rang 1 Est, Trois-Pistoles, QC G0L 4K0
Tel.: 418 851-2366 • Fax: 418 851-9948
dj6660007@hotmail.com

FERME DU CARROUSEL
Serge Tremblay
1085, Route 169, Métabetchouan
Lac-à-la-croix, QC G8G 1A4
Tel.: 418 349-2840
serge.tremblay24@digicom.qc.ca

FERME GUIMOND ET FILS ENRG
Benoît Guimond
354, Chemin de la Seigneurie Est
Ste-Blandine, QC G5N 5A6
Tél : 418-735-2727 (Jacques)
Tél : 418-735-2417 (Benoît)
Fax : 418-735-2848
jacke21@hotmail.fr (Jacques)
fguimond@hotmail.com (Benoît)

FERME GUY & JOHANNE BERGEVIN
2017, rang 3, Howick, QC J0S 1G0
Tel. : 450 825-2531
fermebergevin@gmail.com

FERME JOLI SITE ENR.
Pierre Thériault
437, Principale, St-Gabriel, QC G0K 1M0
Tel.: 418 798-4293 • Fax: 418 798-8146
jolisite@globetrotter.qc.ca

FERME KILDARE
Jean-François Simard
321, rang Kildare, route 348,
St-Ambroise-de-Kildare, QC J0K 1C0
Tel.: 450 759-6955 • Fax: 450 759-6955
Tel.: 450 752-0816 (farm/ferme)
kildareinc@hotmail.com

FERME MARDEL
Raymond, Francine & Carol Martel
1158, rang 3, St-Prime, QC G8J 1X5
Tel.: 418 251-4808 • Fax: 418 251-1160
info@fermemardel.com
www.destination.ca/~mardel/

FERME MARGOT ENR
Philippe & Marcel Grandjean
3256, St-Joseph, Ste-Perpétue, QC J0C 1R0
Tel.: 819 336-6380 • Fax: 819 336-6389
fermemargotinc@hotmail.com

FERME NORMAND BRILLANT ET FILS INC.
Guillaume Brillant
268, Rang 2 Ouest, St-Fabien, QC G0L 2Z0
Tel.: 418 869-3214 • Fax: 418 869-2916
fnbrillant@hotmail.com

FERME ROBICHAUD ET FILS (2002) INC.
Edith Deschênes & Bruno Robichaud
7, Rang 8 OuestSt-Damase de Matapédia, QC
G0J 2J0
Tél.: 418-776-5217 • Fax : 418-776-5160
bruno.robichaud@globetrotter.net

FERME ROUSSETTES ENR.
Chantale & Émilien Lemay
198, Rg Portage Leclercville, QC G0S 2K0
Tel. : 819 292-3491
chantale.lemay@sympatico.ca

FERME RUISSEAU CLAIR INC.
Jacquelin Drapeau
813, rang 10 sud, Normandin, QC G8M 4N8
Tel.: 418 274-3307 • Fax: 418 274-7797
tommyffortin@hotmail.com

FERME STÉPHANIC
Stéphane Morel
177, route 311, Lac-du-Cerf, QC J0W 1S0
Tel.: 819 597-2555 • Fax: 819 597-4555
stéphanic@sympatico.ca

FERME VALAYRE
Mikaël, Line et Louis Hébert
626, rang 12, St-Valère, QC G0P 1M0
Tel.: 819 353-1671 • Fax: 819 353-1690
f.valayre@hotmail.com

LORD AYRSHIRE INC
Lise Ouellette et Richard Drouin
1175, 10e et 11e rang Ste-Clothilde de Horton QC
J0A 1H0 • Tel. : 819-336-5545
ferme.janid@xplornet.ca

OAKBURN AYRSHIRES
Grant Roy
1620, Fertile Creek Rd, Howick, QC J0S 1G0
Tel.: 450 825-2071 • Fax: 450 825-0062
oakburnroy@gmail.com

STÉPHANE RONDEAU & KATHY LEVASSEUR
84 Rang 4 Est Warwick QC J0A 1M0
Tel.: 819-358-2638
fermeronde@gmail.com

TERRACE BANK FARMS INC.
Larry Ness & Family
1878, route 203, Howick, QC J0S 1G0
Tel.: 450 825-2920 (Larry) Fax: 450 825-0751
larryness@aol.com

WESTERN / OUEST

BALME AYR FARMS LTD
Oliver Balme & Family
4214, Trans-Canada Highway RR.1
Cobble Hill, BC V0R 1L5
Phone (farm/house) : 250 743-2273
Cell : 250 710-0730
Fax : 250 743-6190
E-mail : balmeayrfarms@shaw.ca

LILY BANK AYRSHIRES
Larry, Wilma, Cody & Vanessa Park
Box 32, Lake Francis, MB R0C 1T0
Tel.: 204 383-5525 (Larry) - 204 461-2111 (Cody)
lilybank@highspeedcrow.ca

DIRECTORY 2021 BOTTIN

COÛT PAR ANNÉE / COST PER YEAR : 30 $

ATLANTIC • ATLANTIQUE

THE ATLANTIC AYRSHIRE CLUB

Jake Verhulp, President
Tel : 902 621-2132
jack.verhulp@gmail.com

Frank A Waterston, Secretary
Tel: 506 433-1646
braefieldfarm@hotmail.com

PROVINCIAL CONTACTS

John Riordon – NB
Tel: 506 732-5835
riordon@xplornet.ca

Peter Rossiter – PEI
Tel: 902 394-5578
bigpeterossiter@hotmail.com

Peter Sinclair – NS
Tel: 902 870-4646
breckrowfarm@yahoo.com

National Director : Mary Ellen Trueman
Tel: 506 224 0800 / 506 536 4747
melon_t3@hotmail.com

BRAEFIELD FARM

Frank A. Waterston
12824, route 114, Penobsquis, NB E4G 2Y8
Tel.: 506 433-1646
braefieldfarm@hotmail.com

FERME RÉPUBLIQUE INC.

Mario Lavoie & Fils
628, ch. Des Lavoie, St-Basile, NB E7C 2A4
Tel.: 506 739-5605 (Mario)
Tel.: 506 735-3884 (farm/ferme)
Tel./Fax: 506 735-5802 (Georges-Aimé)
m.lavoie69@hotmail.com

WINDARRA FARMS

RA Smethurst & GE Greenough,
3509, Upper Rawdon,
Upper Rawdon, NS B0N 2N0
Tel. : 902 632-2613 • Fax: 902 632-2065
greenoughgillian@hotmail.com

ONTARIO

ARTIFACT HAVEN FARMS

Paul & Betty Hampson
485506, Firehall Road, R.R #4
Woodstock, ON, N4S 7V8
Tel.: 519 424-9257 • Fax: 519 424-2869
paulhampson2004@hotmail.com

ONTARIO AYRSHIRE CLUB

President : Bernard Daoust
Tel: 613 551-5329
cynlorr@xplornet.ca

Vice-President: Robert Lancaster
Tel: 613 347-3925
roblancaster56@gmail.com

Director: Chuck Mattice
Tel: 905 536-3143
chesnutlanefarm@hotmail.com

National Directors:
Eleanor Robinson
Tel: 613 774-6303
robinson@tilecroftfarms.com
John Ahrens
Tel: 519 372-7503
john.ahrens@eastgen.ca

Secretary / Treasurer: Rosemary Jakeman
454375 Trillium Line Beachville, ON N0J 1A0
Tel: 519 421-6657
rosejakeman@porchlight.ca

Public Relations: Jessica Dunbar
3274 Shoreview Drive, Washago, ON L0K 2B0
Tel: 705 529-3364
jessholm@hotmail.ca

AYRVALE FARMS

Greg & Heather Mount
8233, Bank Street, Metcalfe, ON K0A 2P0
Tel./Fax: 613 821-7840
ayrvale@xplornet.com

BOON CROCKET AYRSHIRES

Mac & Rose Jakeman
454375 Trillium Line
Beachville, ON N0J 1A0
Tel : 519 533-8759 (Mac)
Tel : 519 421-6657 (Rose)
rosejakeman@porchlight.ca

GLEN ROBERT FARM

Glen Powell & Julia Reichl
Robert & Ruth Powell
1081, Scugog Line 2
Port Perry, ON L9L 1B3
Robert Cell: 905 439-7452
Glen Cell: 905 439-8180
glenrobertfarm@live.com

TILECROFT FARM

J & E Robinson
7209, McDiarmid Rd,
Osgoode, ON K0A 2W0
Tel.: 613 807-6303
robinson@tilecroftfarms.com

WEST MEADOW AYRSHIRES

Neil Kittle
11748, County Road 38, RR#3,
Winchester, ON K0C 2K0
Tel.: 613 774-2663
neil_kittle@hotmail.com
www.westmeadowfarm.com

QUÉBEC

SOCIÉTÉ AYRSHIRE DU QUÉBEC

3955, boul. Laurier Ouest
St-Hyacinthe, QC J2S 3T8
Tel.: 450 778-4334 • Fax: 450 778-9637
info@ayrshirequebec.com

Caroline Couture, Présidente
Tél.: 819-835-0069
carofred@live.ca

CLUB AYRSHIRE EST DU QUÉBEC

Marie-Hélène Labrie, présidente
480 Rang St-Ernest,
St-Alexandre, QC, G0L 2G0
Tél. : 418 495-9903
daniel.marie-helene@sympatico.ca

Annick Michaud, secrétaire
900, route 230
St-Alexandre, QC G0L 2G0
Tél. : 418 860-1990
julanne_miroy@hotmail.com

CLUB AYRSHIRE DES APPALACHES

Joannie Bilodeau, présidente
445, Bois-Francs Est
Issoudun QC G0S 1L0
Tél. : 418 802-5964

Frédérique Gagné, secrétaire
20 rang 7
St-Léon de Standon, QC G0R 4L0
Tél : 418-454-1888
fermehince@gmail.com

DALE VISTA FARMS SENC

Andrew Shufelt
1078, Adamsville Rd, Brigham, Qc J2K 4T3
Tél. : 450 266-3705 Cell. : 450 521-2826
dalevista@outlook.com

FERME DU MURIER INC.

Bruno Soucy
137, route Soucy, St-Édouard, QC G0S 1Y0
Tel.: 418 796-0048 • Fax: 418 796-3320
bsoucy83@hotmail.com

FERME FRANÇOIS BEAUDRY INC.

Hélène Tremblay & François Beaudry
543, rang Beaudry, Granby, QC J2J 0K4
Tel.: 450 379-5291 • Fax: 450 379-2083
fermefrancoisbeaudry@gmail.com

FERME LADY IN RED AYRSHIRE INC.

Joannie Bilodeau
445, Bois-Franc Est, Issoudun, QC G0S 1L0
Tel.: 418 728-5459 • Cell. : 418 802-5964
ladyinred@globetrotter.net

FERME RÉJEAN PILON INC.

Éric Tessier, Lyne et Alexandre Pilon
2670, petit Ste-Catherine
St-Cuthbert, Qc J0K 2C0
Tél.: 450 836-1237
lyne.eric@hotmail.com

FERME RONICK

Rock & Geneviève Audet & Nicole Lachance
286, Route 395, Ste-Gertrude Manneville, QC
G0Y 2L0
Tél.: 819-732-9761 • Fax: 819-732-3522
gen418@hotmail.com

MARBRAE AYRSHIRES

Brian, Holly & Dale MacFarlane & Family
1838, English River Rd, Howick, QC J0S 1G0
Tel.: 450 825-2487 • Fax: 450 825-1035
marbraefarms@hotmail.com

UNITED STATES • ÉTATS-UNIS

AYRSHIRE BREEDERS' ASSOCIATION OF USA

Tom Fenton, President
Becky Payne, Executive Secretary
1224, Alton Darby Creek Rd Suite B
Columbus, OH 43228
Phone: 614 335-0020
Fax: 614 335-0023
info@usayrshire.com

Une chance de faire partie de cette famille

Don't miss the chance to be a part of this family

AYRSHIRE QUÉBEC

VENTE *Elite* SALE

16 avril 2021
April 16th 2021

Offerte à la Vente virtuelle Ayrshire

Superbe génisse Senior d'Amara en vente
Amazing Amara's daughter offered !

Marilie Tuxedo Appy ET

Née : 12 sept. 2020

Photos : Amara©Marc Boisvert

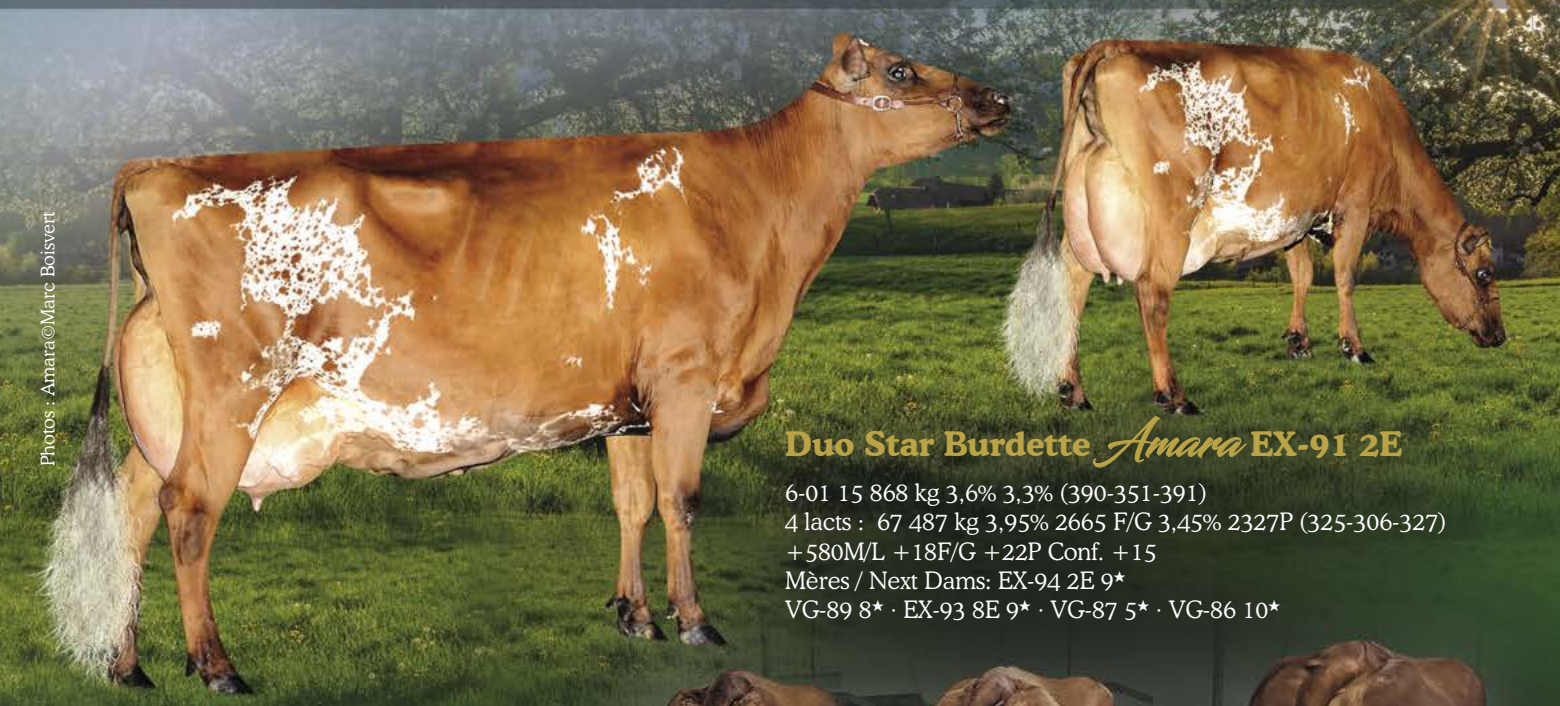

Duo Star Burdette *Amara* EX-91 2E

6-01 15 868 kg 3,6% 3,3% (390-351-391)
4 lacts : 67 487 kg 3,95% 2665 F/G 3,45% 2327P (325-306-327)
+580M/L +18F/G +22P Conf. +15
Mères / Next Dams: EX-94 2E 9★
VG-89 8★ · EX-93 8E 9★ · VG-87 5★ · VG-86 10★

Filles de Tuxedo à la ferme

Tuxedo's daughters at Marilie

Classification du troupeau :
10 EX • 40 TB • 59 BP • 7 B • 11 N.C.
Moyenne de production avec 127 vaches
8400 kg (236-241-250)

Julie, Mario
et Gabriel Lacerte
890, Grande Rivière Nord,
Yamachiche QC G0X 3L0
Tél. : 819 296-3038
Cell. : 819 692-5630
mario.lacerte@xittel.ca

Marilie ayrshire

Suivez-nous sur
Marilie-Ayrshire

marilieayrshire

DAIRY FARMERS OF CANADA
QUALITY MILK
LES PRODUCTEURS LAITIERS DU CANADA
LAIT DE QUALITÉ
TM/MC

Terrace Bank Farm

Over a hundred years of farming passion

Plus de 100 ans de passion pour l'agriculture

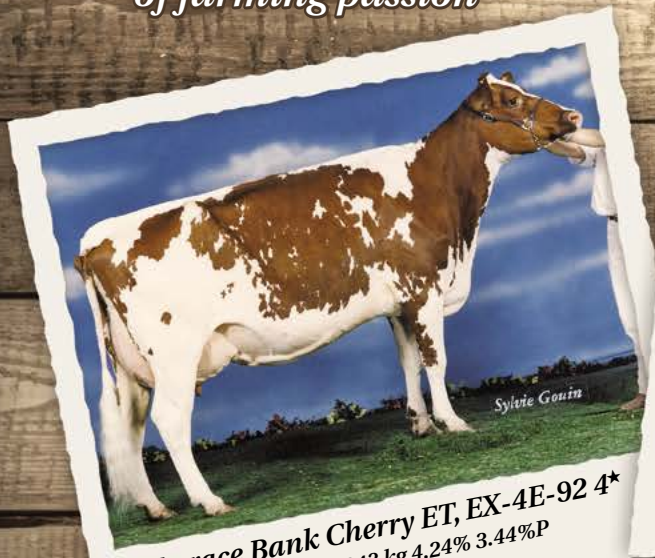

Terrace Bank Cherry ET, EX-4E-92 4★
8 Lacts.: 78,943 kg 4.24% 3.44%P
1st RAWF 1995

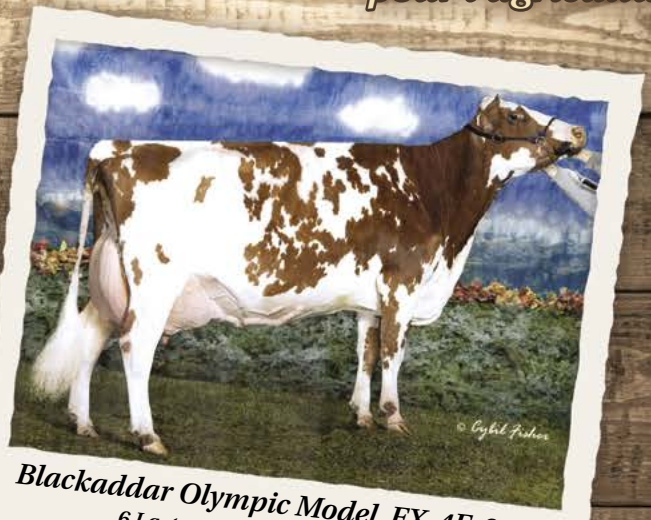

Blackaddar Olympic Model, EX-4E-96 6★
6 Lacts.: 77,943 kg 4.04% 3.13%P
1st RAWF 2007 & 2008

1971-2021

Marketing and exporting genetics became an even larger part of our farm operations in the past five decades. We managed the sale and export of over 2500 live animals from local farms to the US, and embryos from Terrace Bank animals were exported to 13 different countries, demonstrating a great interest in our genetics.

La promotion et l'exportation de la génétique ont pris beaucoup d'importance dans les activités de la ferme depuis les cinq dernières décennies. La vente et l'exportation de plus de 2500 animaux vivants de fermes locales aux E-U ont été gérés par nous et des embryons d'animaux Terrace Bank furent exportés dans 13 pays différents, démontrant le grand intérêt pour notre génétique.

Showing is a family passion. It has always been an integral part of our farm activities and success at shows fuels the passion for marketing and genetics.

La participation aux expositions est une passion familiale et fait partie intégrale des activités de la ferme. Les succès obtenus aux expositions énergisent notre passion pour la promotion et la génétique.

The cows that impacted the herd the most during this period were Cherry, Emily and Olympic Model.

Les vaches avec le plus d'impact dans notre troupeau dans cette période furent Cherry, Emily et Olympic Model.

Some highlights

- Won the second (1986), third (1998) and fourth (2012) Master Breeder shields
- Hosted the Ayrshire Quebec picnic in 1979
- Participated twice in the Kentucky Show & Sale
- Hosted the Howick-Huntingdon Club Sale for 20 years
- Purchased 17 animals at the Blackaddar dispersal

Quelques faits saillants

- Gagnant des deuxième (1986), troisième (1998) et quatrième plaques (2012) de Maître-Éleveur
- Hôte du pique-nique Ayrshire Québec en 1979
- 2 participations à la vente et à l'exposition du Kentucky
- Hôte de la vente du club Howick-Huntingdon pendant 20 ans
- Achat de 17 animaux à la vente Blackaddar

We would like to thank everyone who shared these experiences with us and we look forward to the future as the next generation takes over.

Nous désirons remercier tous ceux avec qui nous avons partagé ces expériences et nous sommes optimistes pour l'avenir avec la nouvelle génération qui prend la relève.

A Master Breeder Herd | Un troupeau Maître-éleveur

1878, Route 203, Howick, Québec
Tel. : Larry & Cecile 450 825-2920 • Jason 514-973-2920 • Keesha 514-978-2920
Fax : 450 825-0751 • larryness@aol.com
/Terrace-Bank

The Ness family